

Fondation Simone & Cino Del Duca
10 Rue Alfred de Vigny, 75008

Phase DCE
(Dossier de consultations des entreprises)

-
Dossier général

agence **marie deroudilhe**

a 100 rue de la Folie méricourt
75011 paris
t +33 (0)9 64 25 02 27

e agence@mariederoudilhe.com
w www.mariederoudilhe.com

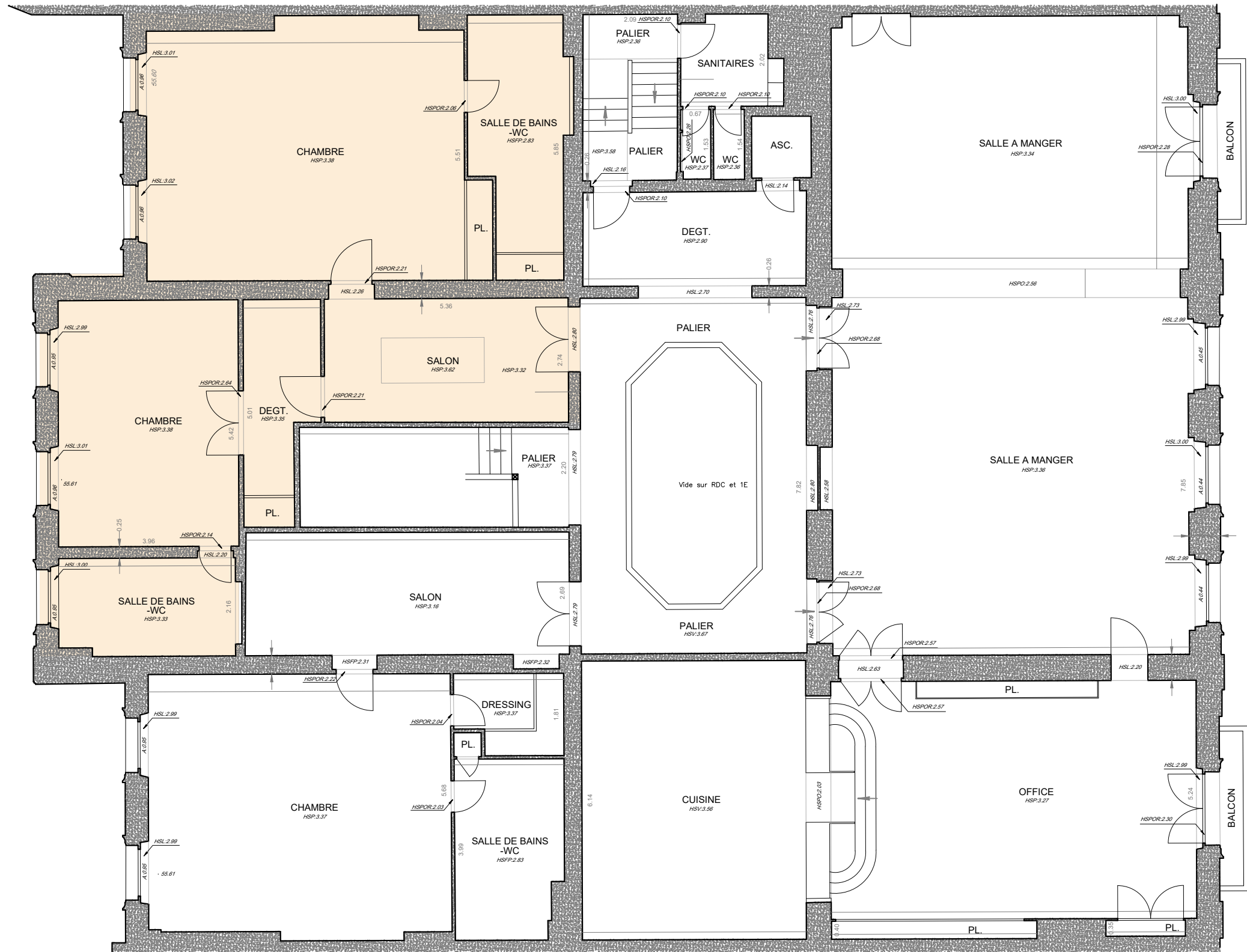
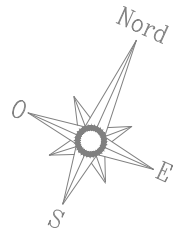

Opération	Fondation Simone & Cino Del Duca 10 rue Alfred de Vigny, 75008 Paris	agence marie deroudilhe 100 rue de la Folie Méricourt 75011 PARIS +33 (0)9 64 25 02 27 agence@mariederoudilhe.com www.mariederoudilhe.com	Date 04/02/2026	Echelle 1/100	Plan de situation	
			Ind. -	Format A3	N° Plan 01	Phase DCE

PLAN DECO > NON VALIDE POUR CONSTRUCTION : Les mesures ne peuvent être prises sur les plans. Seuls les chiffres et indications portés font autorité. Les entreprises et sous-traitants doivent vérifier et sont responsables des dimensions et installations. L'agence doit être prévenue de toute modification avant le démarrage des travaux. L'agence doit approuver les dessins et/ou détails avant fabrication. Les spécifications concernent seulement l'apparence. L'agence n'a pas autorité en matière de sécurité, structure et réglementation. Tous les dessins faisant apparaître des principes de construction sont schématiques.

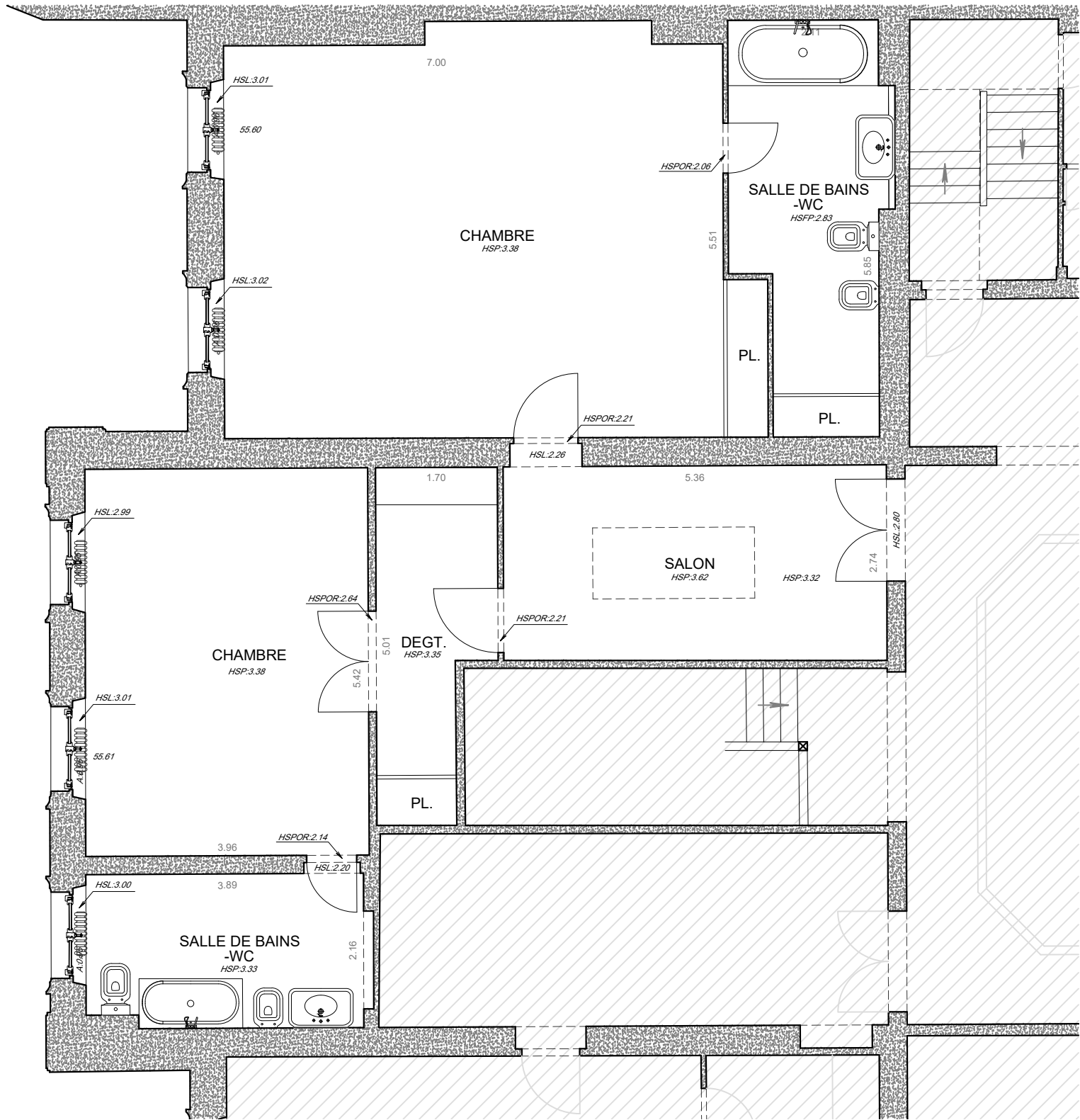
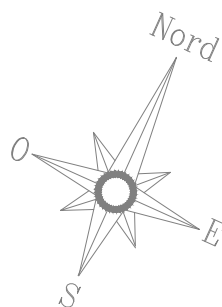

Opération	Fondation Simone & Cino Del Duca 10 rue Alfred de Vigny, 75008 Paris	agence marie deroudilhe 100 rue de la Folie Méricourt 75011 PARIS +33 (0)9 64 25 02 27 agence@mariederoudilhe.com www.mariederoudilhe.com	Date 04/02/2026	Echelle 1/75	Plan existant	
			Ind. -	Format A3	N° Plan 02	Phase DCE

PLAN DECO > NON VALIDE POUR CONSTRUCTION : Les mesures ne peuvent être prises sur les plans. Seuls les chiffres et indications portés font autorité. Les entreprises et sous-traitants doivent vérifier et sont responsables des dimensions et installations. L'agence doit être prévenue de toute modification avant le démarrage des travaux. L'agence doit approuver les dessins et/ou détails avant fabrication. Les spécifications concernent seulement l'apparence. L'agence n'a pas autorité en matière de sécurité, structure et réglementation. Tous les dessins faisant apparaître des principes de construction sont schématiques.

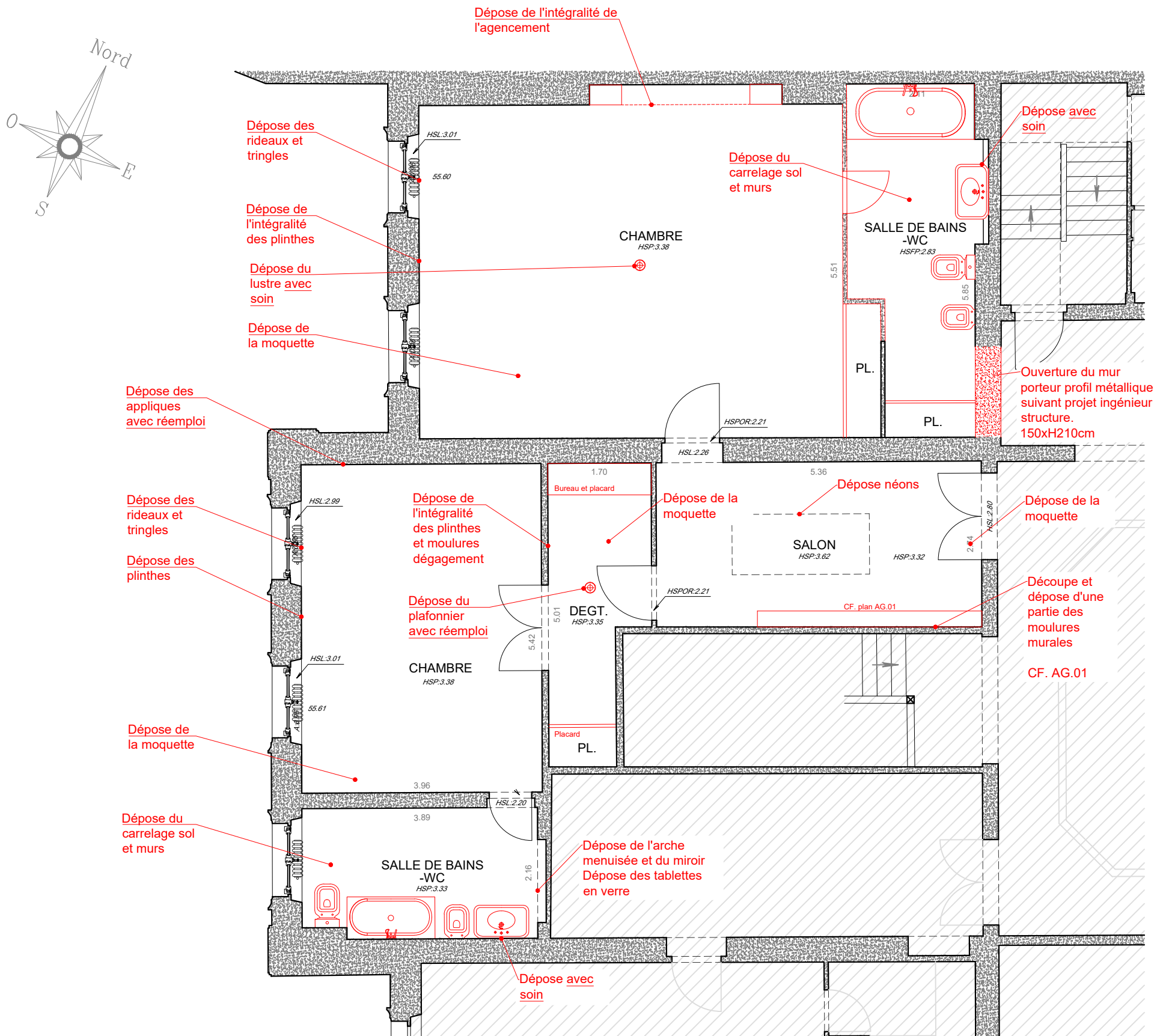

Plan à lire conjointement au
descriptif "Démolitions"

Opération	Fondation Simone & Cino Del Duca 10 rue Alfred de Vigny, 75008 Paris	agence marie deroudilhe 100 rue de la Folie Méricourt 75011 PARIS +33 (0)9 64 25 02 27 agence@mariederoudilhe.com www.mariederoudilhe.com	Date 04/02/2026	Echelle 1/75	Plan de curage	
			Ind. -	Format A3	N° Plan 03	Phase DCE

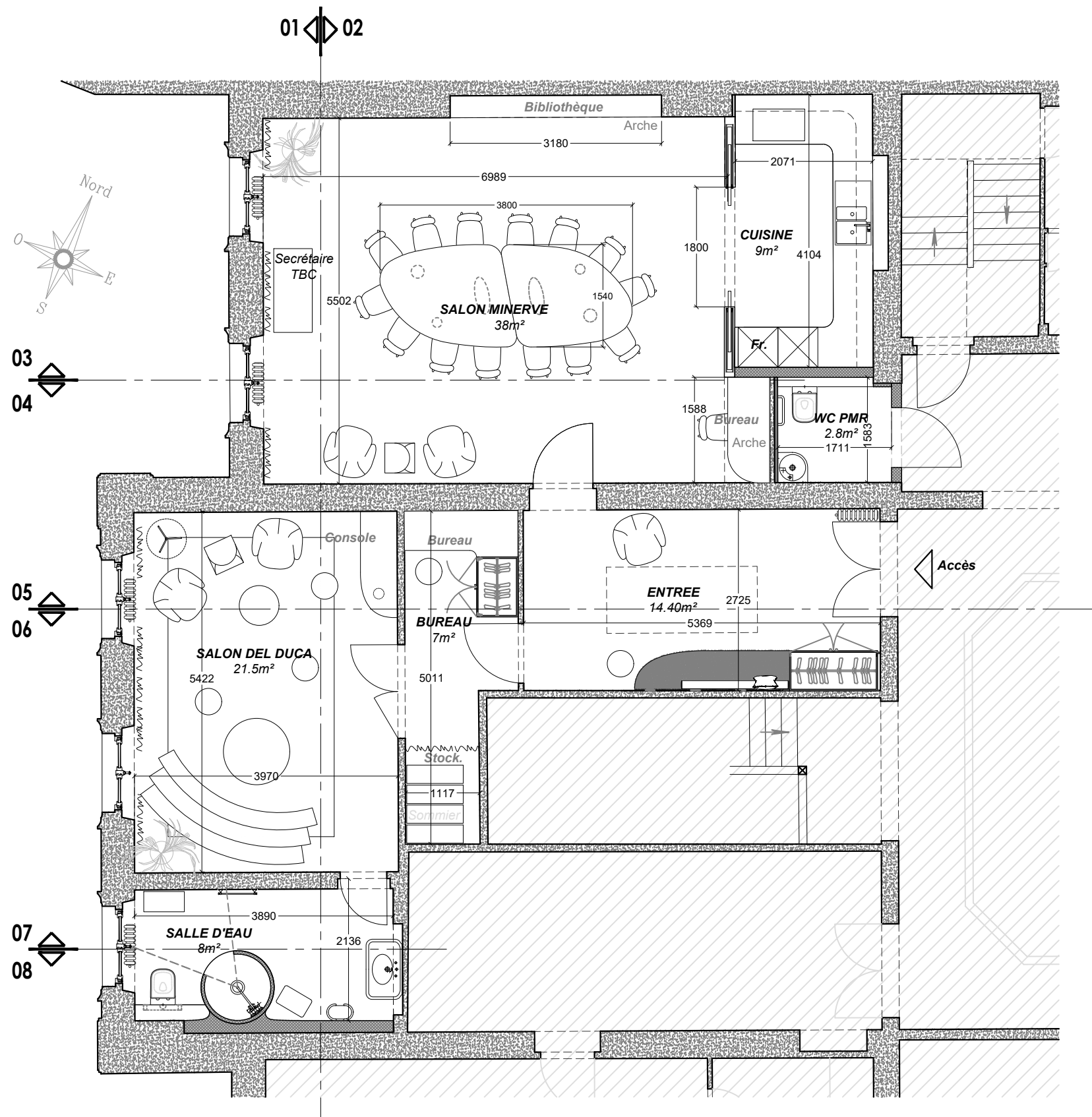

Opération	Fondation Simone & Cino Del Duca 10 rue Alfred de Vigny, 75008 Paris	agence marie deroudilhe 100 rue de la Folie Méricourt 75011 PARIS +33 (0)9 64 25 02 27 agence@mariederoudilhe.com www.mariederoudilhe.com	Date 04/02/2026	Echelle 1/75	Plan général	
			Ind. -	Format A3	N° Plan 04	Phase DCE

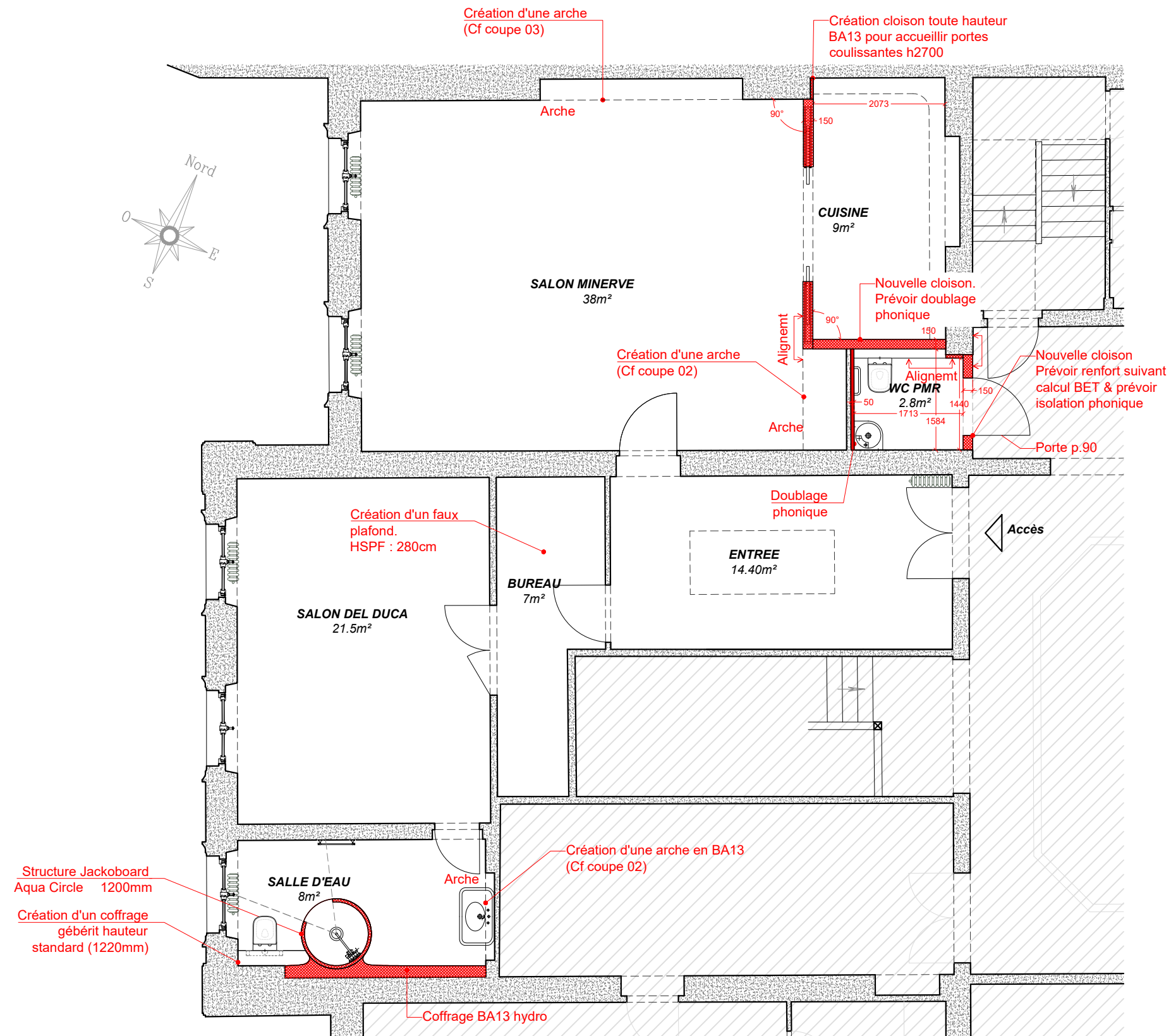

Opération	Fondation Simone & Cino Del Duca 10 rue Alfred de Vigny, 75008 Paris	agence marie deroudilhe 100 rue de la Folie Méricourt 75011 PARIS +33 (0)9 64 25 02 27 agence@mariederoudilhe.com www.mariederoudilhe.com	Date 04/02/2026	Echelle 1/75	Plan de maçonnerie	
			Ind. -	Format A3	N° Plan 05	Phase DCE

PLAN DECO > NON VALIDE POUR CONSTRUCTION : Les mesures ne peuvent être prises sur les plans. Seuls les chiffres et indications portés font autorité. Les entreprises et sous-traitants doivent vérifier et sont responsables des dimensions et installations. L'agence doit être prévenue de toute modification avant le démarrage des travaux. L'agence doit approuver les dessins et/ou détails avant fabrication. Les spécifications concernent seulement l'apparence. L'agence n'a pas autorité en matière de sécurité, structure et réglementation. Tous les dessins faisant apparaître des principes de construction sont schématiques.

LEGENDE REVETEMENT SOL

TERRAZZO

Surface : 7.8 m²

PARQUET EXISTANT

(poncé vernis incolore extra mat)

Surface : 80m²

DALLAGE PIERRE

Surface : 10.6m²

Prévoir baguette d'arrêt chromée à chaque changement de revêtement

Plan à lire conjointement au descriptif
LOT 01 et LOT 05

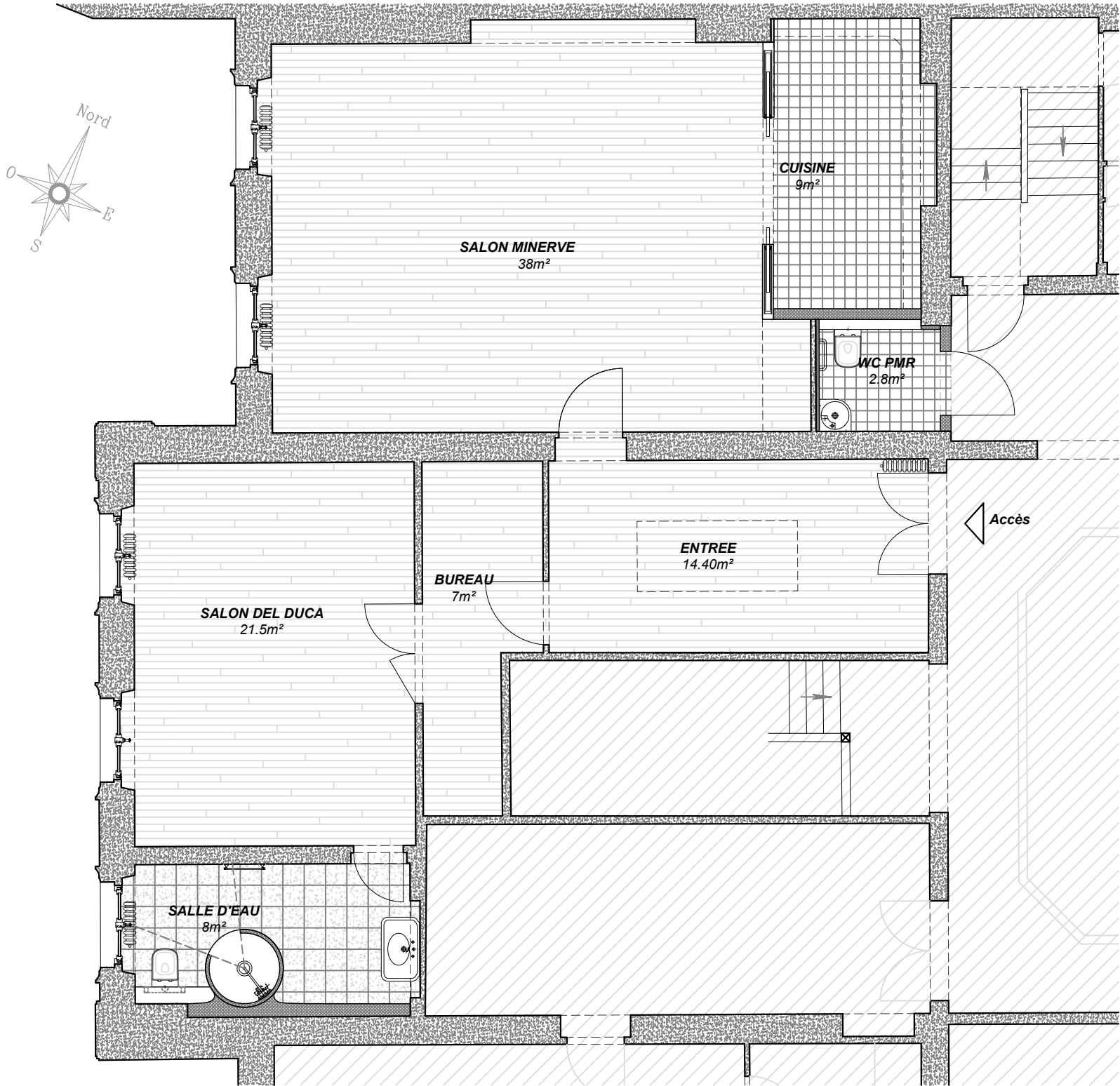

Opération	Fondation Simone & Cino Del Duca 10 rue Alfred de Vigny, 75008 Paris	agence marie deroudilhe 100 rue de la Folie Méricourt 75011 PARIS +33 (0)9 64 25 02 27 agence@mariederoudilhe.com www.mariederoudilhe.com	Date 04/02/2026	Echelle 1/75	Plan de sols	
			Ind. -	Format A3	N° Plan 06	Phase DCE

PLAN DECO > NON VALIDE POUR CONSTRUCTION : Les mesures ne peuvent être prises sur les plans. Seuls les chiffres et indications portés font autorité. Les entreprises et sous-traitants doivent vérifier et sont responsables des dimensions et installations. L'agence doit être prévenue de toute modification avant le démarrage des travaux. L'agence doit approuver les dessins et/ou détails avant fabrication. Les spécifications concernent seulement l'apparence. L'agence n'a pas autorité en matière de sécurité, structure et réglementation. Tous les dessins faisant apparaître des principes de construction sont schématiques.

LEGENDE PLAFOND

Faux-plafond : h 2700 mm

Faux-plafond : h 2800 mm

Faux-plafond : h 3010 mm

Faux-plafond : h 3160 mm

Corniche
Auberlet Laurent - ref. 1000

Corniche
Auberlet Laurent - ref. 103

Boîte à rideaux
D.01

Plan à lire conjointement au descriptif
LOT 01

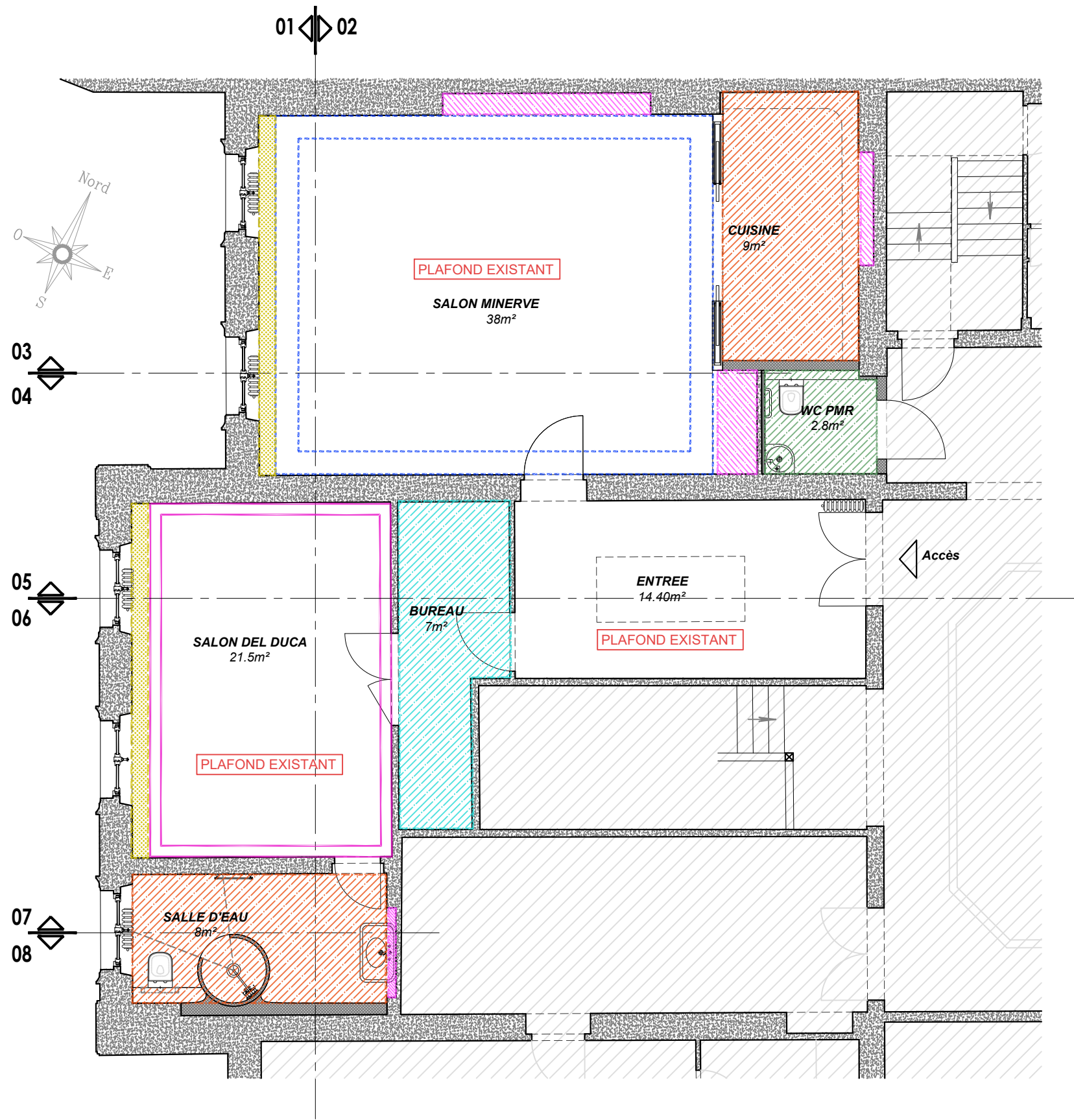

Opération	Fondation Simone & Cino Del Duca 10 rue Alfred de Vigny, 75008 Paris	agence marie deroudilhe 100 rue de la Folie Méricourt 75011 PARIS +33 (0)9 64 25 02 27 agence@mariederoudilhe.com www.mariederoudilhe.com	Date 04/02/2026	Echelle 1/75	Plan de plafonds	
			Ind. -	Format A3	N° Plan 07	Phase DCE

PLAN DECO > NON VALIDE POUR CONSTRUCTION : Les mesures ne peuvent être prises sur les plans. Seuls les chiffres et indications portés font autorité. Les entreprises et sous-traitants doivent vérifier et sont responsables des dimensions et installations. L'agence doit être prévenue de toute modification avant le démarrage des travaux. L'agence doit approuver les dessins et/ou détails avant fabrication. Les spécifications concernent seulement l'apparence. L'agence n'a pas autorité en matière de sécurité, structure et réglementation. Tous les dessins faisant apparaître des principes de construction sont schématiques.

LEGENDE REVÊTEMENTS MURAUX

Rebouchages, enduit fin, impression + 2 couches.
Contretypepage Farrow&Ball Cardamon N° CB5 - finition Modern Emulsion

Rebouchages, enduit fin, impression + 2 couches.
Contretypepage Farrow&Ball Dimity N° 2008 - finition Modern Emulsion

Rebouchages, enduit fin, impression + 2 couches.
Contretypepage Farrow&Ball Vert de terre N° 234 - finition Modern Emulsion

Rebouchages, enduit fin, impression + 2 couches.
Contretypepage Farrow&Ball Setting Plaster N°231 - finition Modern Emulsion

Rebouchages, enduit fin, impression + 2 couches.
La Seigneurie Blanc Luchon - finition Velours

Rebouchages, enduit fin, impression + 2 couches.
La Seigneurie Blanc Morzine - finition Velours

Faïence sur trame
Hisbalit, Unicolor n°311

Soubassement faïence non tramée
Référence à confirmer + peinture jusqu'au plafond

Papier peint **AG.06**
CF coupe 05 et 02

Plan à lire conjointement au descriptif
LOT 01, LOT 04 et LOT 05

Opération	Fondation Simone & Cino Del Duca 10 rue Alfred de Vigny, 75008 Paris	agence marie deroudilhe 100 rue de la Folie Méricourt 75011 PARIS +33 (0)9 64 25 02 27 agence@mariederoudilhe.com www.mariederoudilhe.com	Date 04/02/2026	Echelle 1/75	Plan de revêtements murs et plafonds	
			Ind. -	Format A3	N° Plan 08	Phase DCE

PLAN DECO > NON VALIDE POUR CONSTRUCTION : Les mesures ne peuvent être prises sur les plans. Seuls les chiffres et indications portés font autorité. Les entreprises et sous-traitants doivent vérifier et sont responsables des dimensions et installations. L'agence doit être prévenue de toute modification avant le démarrage des travaux. L'agence doit approuver les dessins et/ou détails avant fabrication. Les spécifications concernent seulement l'apparence. L'agence n'a pas autorité en matière de sécurité, structure et réglementation. Tous les dessins faisant apparaître des principes de construction sont schématiques.

LEGENDE PLOMBERIE

plomberie

EF/EC Ø12/14

EU Ø40

EU WC

Plan à lire conjointement au descriptif
LOT 03

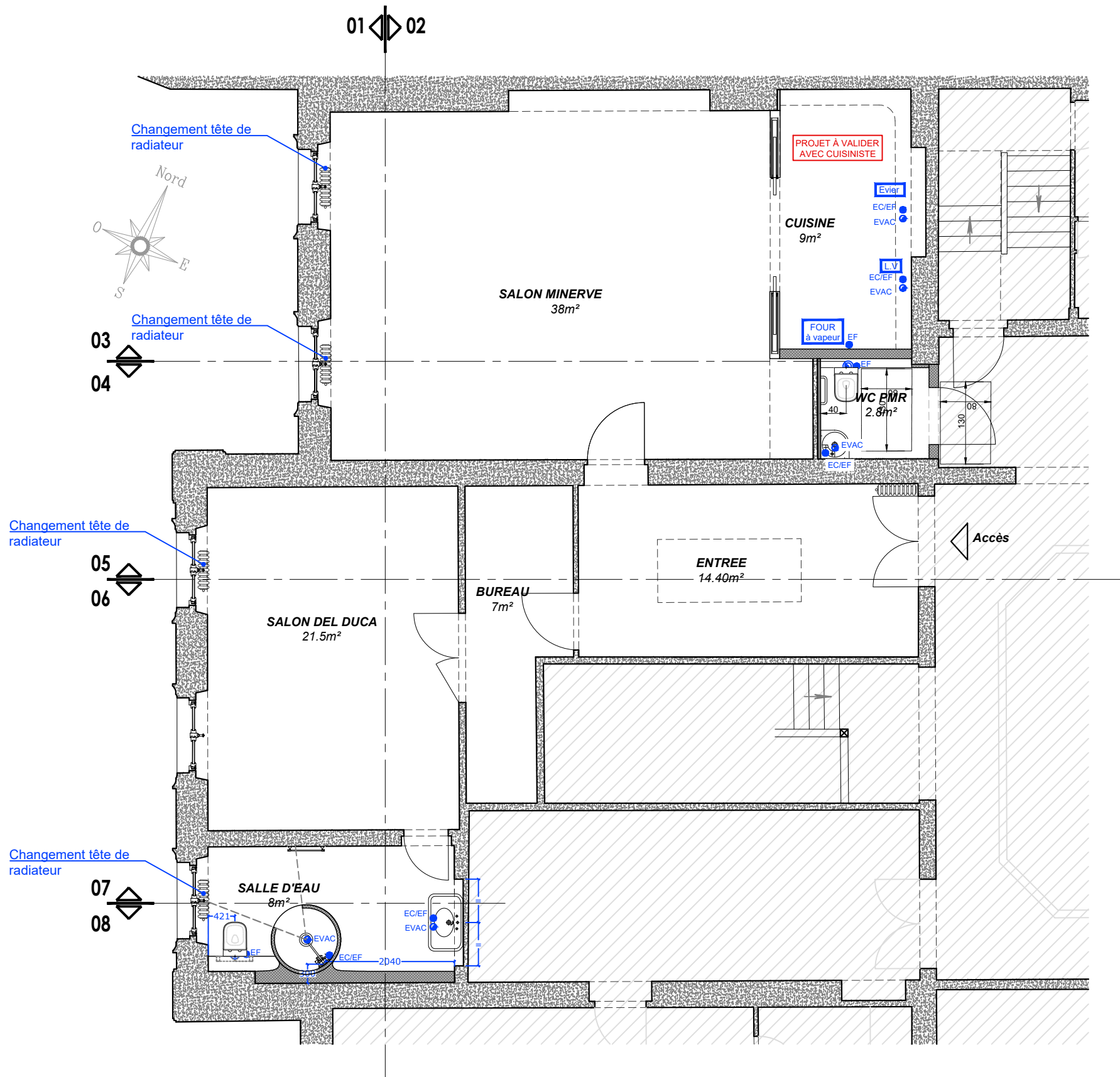

Opération	Fondation Simone & Cino Del Duca 10 rue Alfred de Vigny, 75008 Paris	agence marie deroudilhe 100 rue de la Folie Méricourt 75011 PARIS +33 (0)9 64 25 02 27 agence@mariederoudilhe.com www.mariederoudilhe.com	Date 04/02/2026	Echelle 1/75	Plan de plomberie	
			Ind. -	Format A3	N° Plan 09	Phase DCE

LEGENDES ELECTRIQUES

▲

prise crédence

■

prise plinthe H25cm

●

prise plinthe H35cm

■

C prise commandée H25cm

⊙

prise sol à clapet

Ⓡ

prise RJ45

✕

sortie câble

⊕

sortie plafond

Ⓡ

sortie applique

Ⓡ

sortie applique

Ⓡ

inter simple

Ⓡ

inter va et vient

∨

circuit sur variateur

Ⓡ

spot orientable

Ⓡ

LED indirecte

Plan à lire conjointement au descriptif
LOT 02

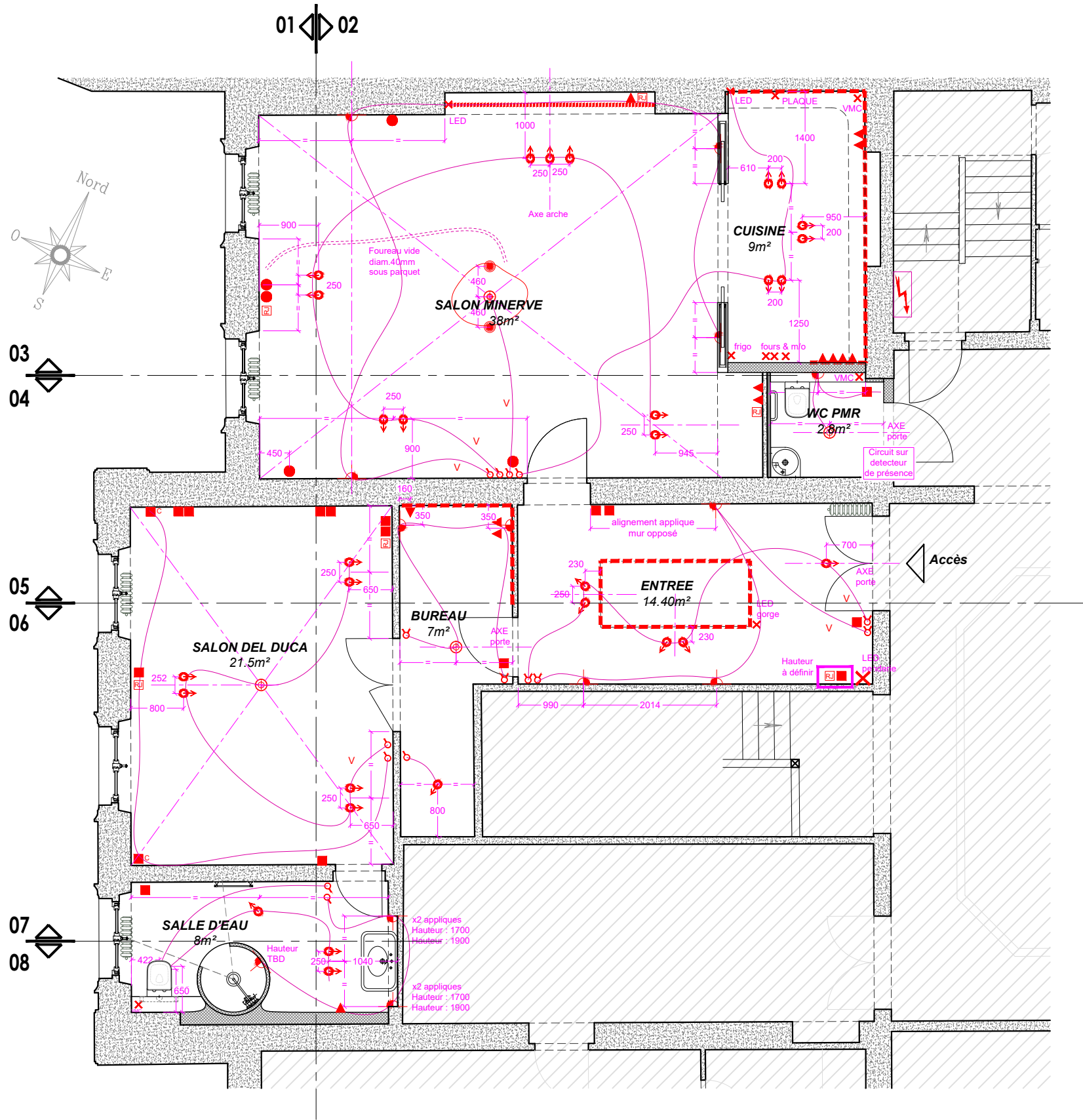

Opération	Fondation Simone & Cino Del Duca 10 rue Alfred de Vigny, 75008 Paris	agence marie deroudilhe 100 rue de la Folie Méricourt 75011 PARIS +33 (0)9 64 25 02 27 agence@mariederoudilhe.com www.mariederoudilhe.com	Date 04/02/2026	Echelle 1/75	Plan électrique	
			Ind. -	Format A3	N° Plan 10	Phase DCE

PLAN DECO > NON VALIDE POUR CONSTRUCTION : Les mesures ne peuvent être prises sur les plans. Seuls les chiffres et indications portés font autorité. Les entreprises et sous-traitants doivent vérifier et sont responsables des dimensions et installations. L'agence doit être prévenue de toute modification avant le démarrage des travaux. L'agence doit approuver les dessins et/ou détails avant fabrication. Les spécifications concernent seulement l'apparence. L'agence n'a pas autorité en matière de sécurité, structure et réglementation. Tous les dessins faisant apparaître des principes de construction sont schématiques.

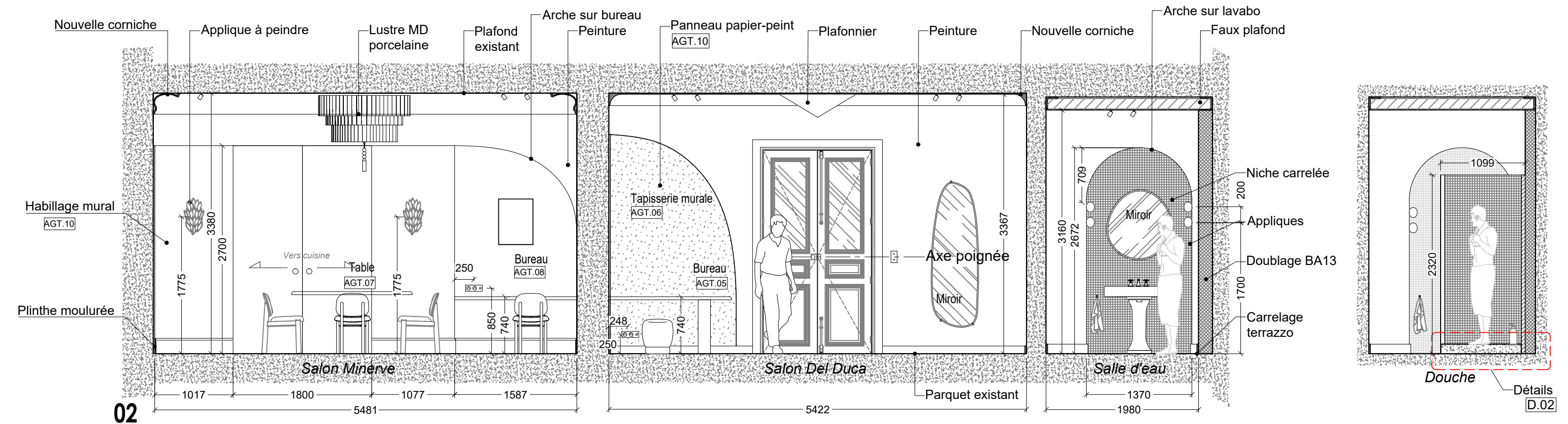
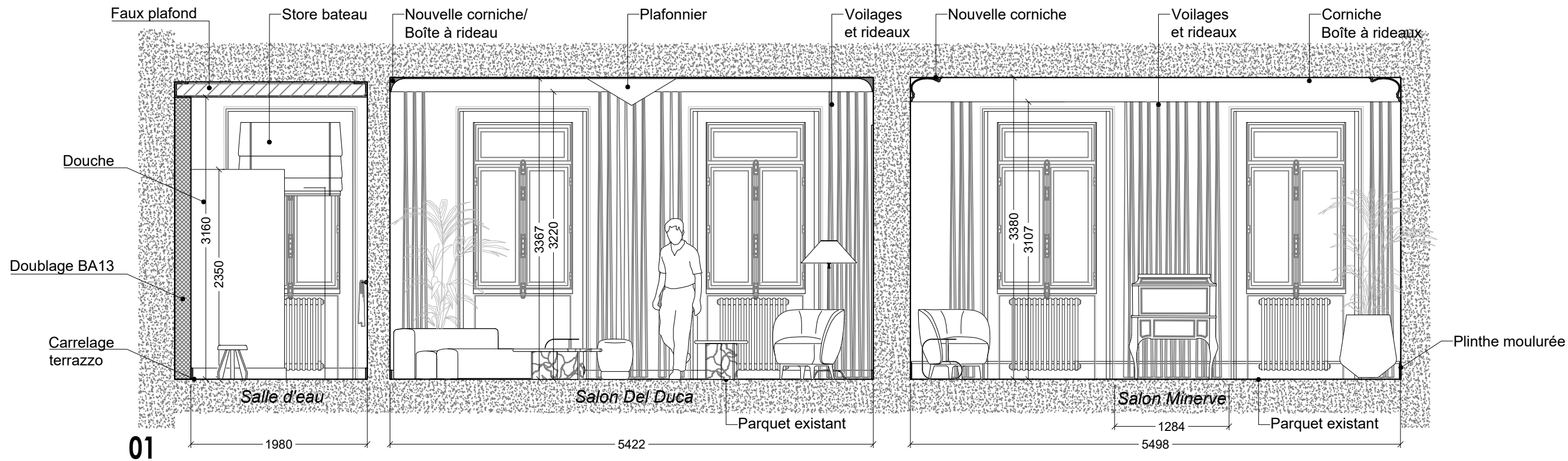

Opération	agence marie deroudilhe 100 rue de la Folie Méricourt 75011 PARIS +33 (0)9 64 25 02 27 agence@mariederoudilhe.com www.mariederoudilhe.com	Date 04/02/2026	Echelle 1/50	Coupes 1 & 2	
		Ind. -	Format A3	N° Plan 11	Phase DCE

PLAN DECO > NON VALIDE POUR CONSTRUCTION : Les mesures ne peuvent être prises sur les plans. Seuls les chiffres et indications portés font autorité. Les entreprises et sous-traitants doivent vérifier et sont responsables des dimensions et installations. L'agence doit être prévenue de toute modification avant le démarrage des travaux. L'agence doit approuver les dessins et/ou détails avant fabrication. Les spécifications concernent seulement l'apparence. L'agence n'a pas autorité en matière de sécurité, structure et réglementation. Tous les dessins faisant apparaître des principes de construction sont schématiques.

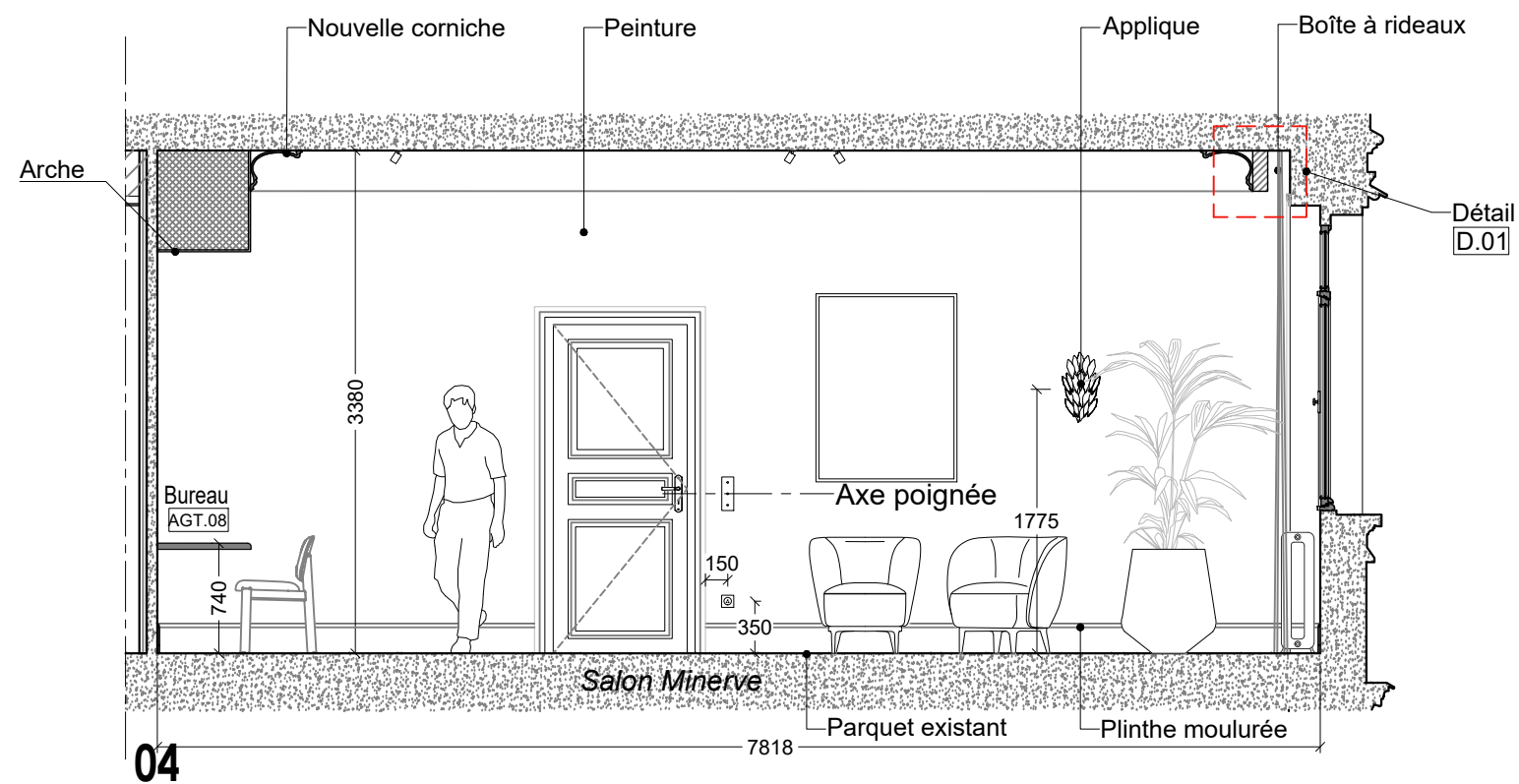
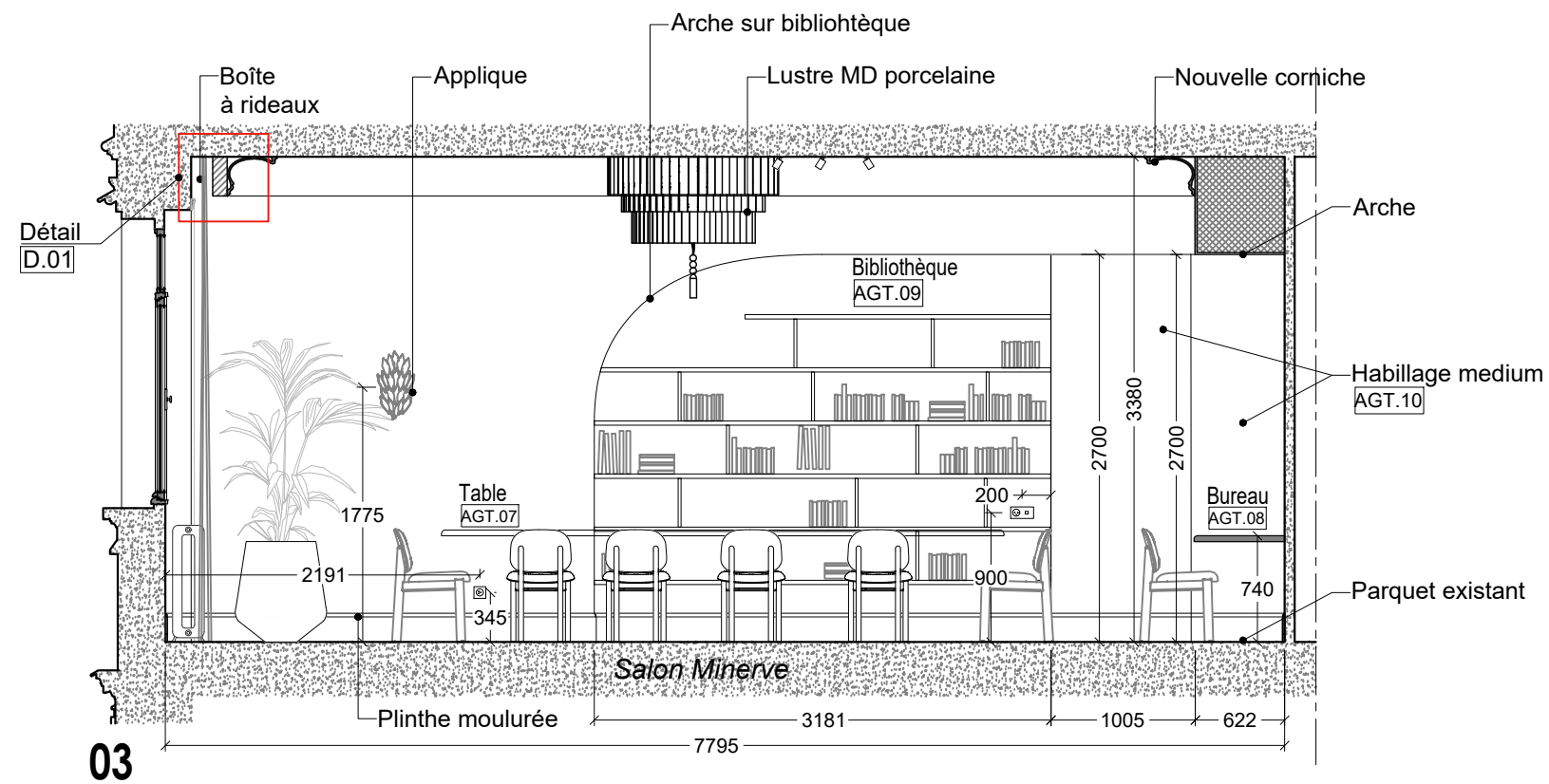

Opération	Fondation Simone & Cino Del Duca 10 rue Alfred de Vigny, 75008 Paris	agence marie deroudilhe 100 rue de la Folie Méricourt 75011 PARIS +33 (0)9 64 25 02 27 agence@mariederoudilhe.com www.mariederoudilhe.com	Date 04/02/2026	Echelle 1/50	Coupes 3 & 4	
			Ind. -	Format A3	N° Plan 12	Phase DCE

PLAN DECO > NON VALIDE POUR CONSTRUCTION : Les mesures ne peuvent être prises sur les plans. Seuls les chiffres et indications portés font autorité. Les entreprises et sous-traitants doivent vérifier et sont responsables des dimensions et installations. L'agence doit être prévenue de toute modification avant le démarrage des travaux. L'agence doit approuver les dessins et/ou détails avant fabrication. Les spécifications concernent seulement l'apparence. L'agence n'a pas autorité en matière de sécurité, structure et réglementation. Tous les dessins faisant apparaître des principes de construction sont schématiques.

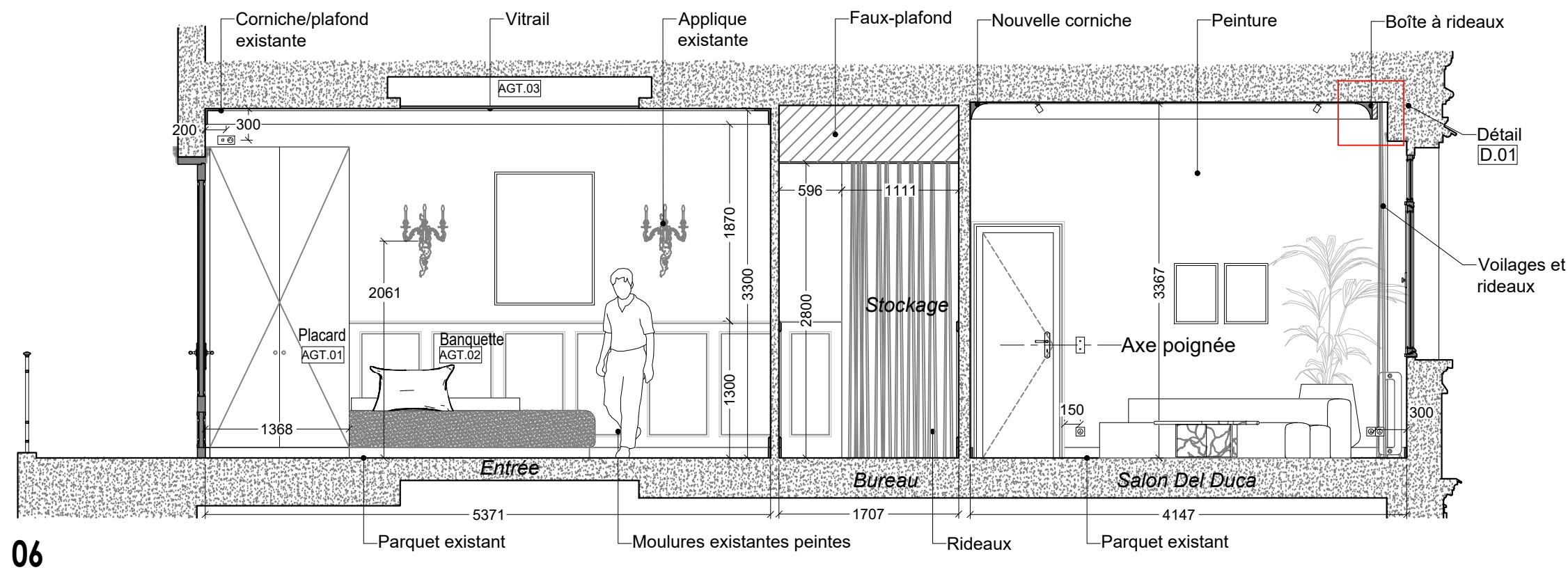
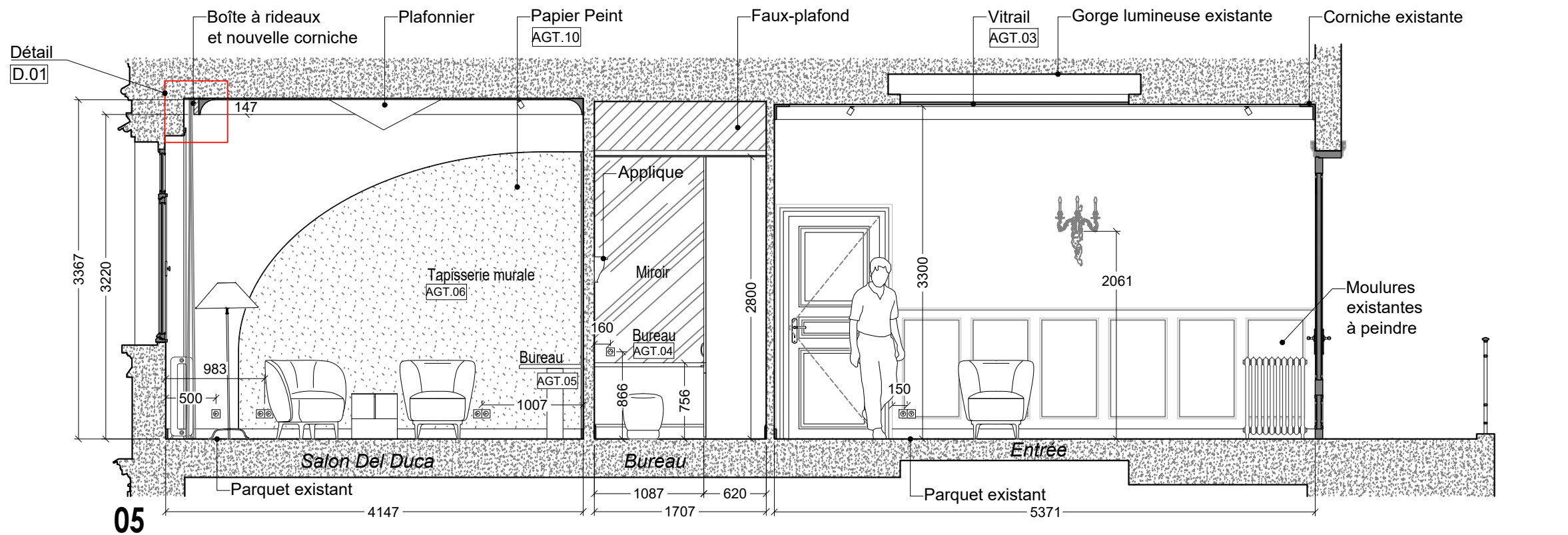

06

Opération	Fondation Simone & Cino Del Duca 10 rue Alfred de Vigny, 75008 Paris	agence marie deroudilhe 100 rue de la Folie Méricourt 75011 PARIS +33 (0)9 64 25 02 27 agence@mariederoudilhe.com www.mariederoudilhe.com	Date 04/02/2026	Echelle 1/50	Coupes 5 & 6	
			Ind. -	Format A3	N° Plan 13	Phase DCE

PLAN DECO > NON VALIDE POUR CONSTRUCTION : Les mesures ne peuvent être prises sur les plans. Seuls les chiffres et indications portés font autorité. Les entreprises et sous-traitants doivent vérifier et sont responsables des dimensions et installations. L'agence doit être prévenue de toute modification avant le démarrage des travaux. L'agence doit approuver les dessins et/ou détails avant fabrication. Les spécifications concernent seulement l'apparence. L'agence n'a pas autorité en matière de sécurité, structure et réglementation. Tous les dessins faisant apparaître des principes de construction sont schématiques.

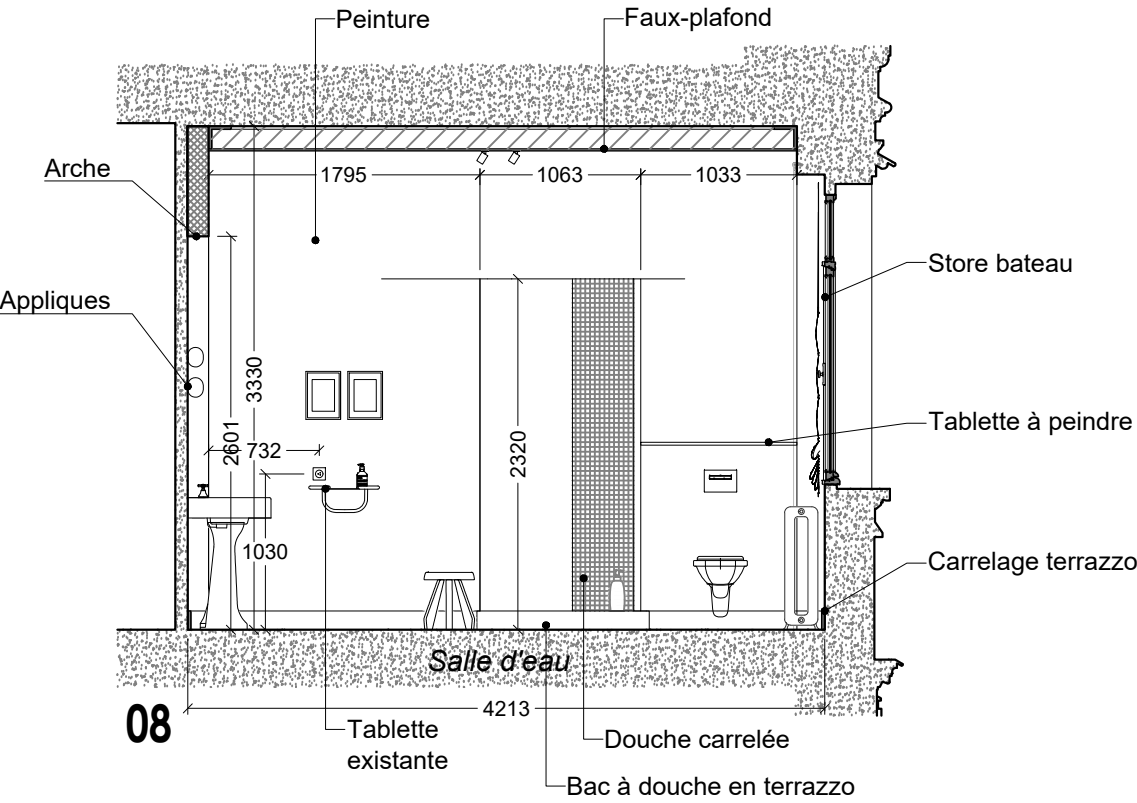
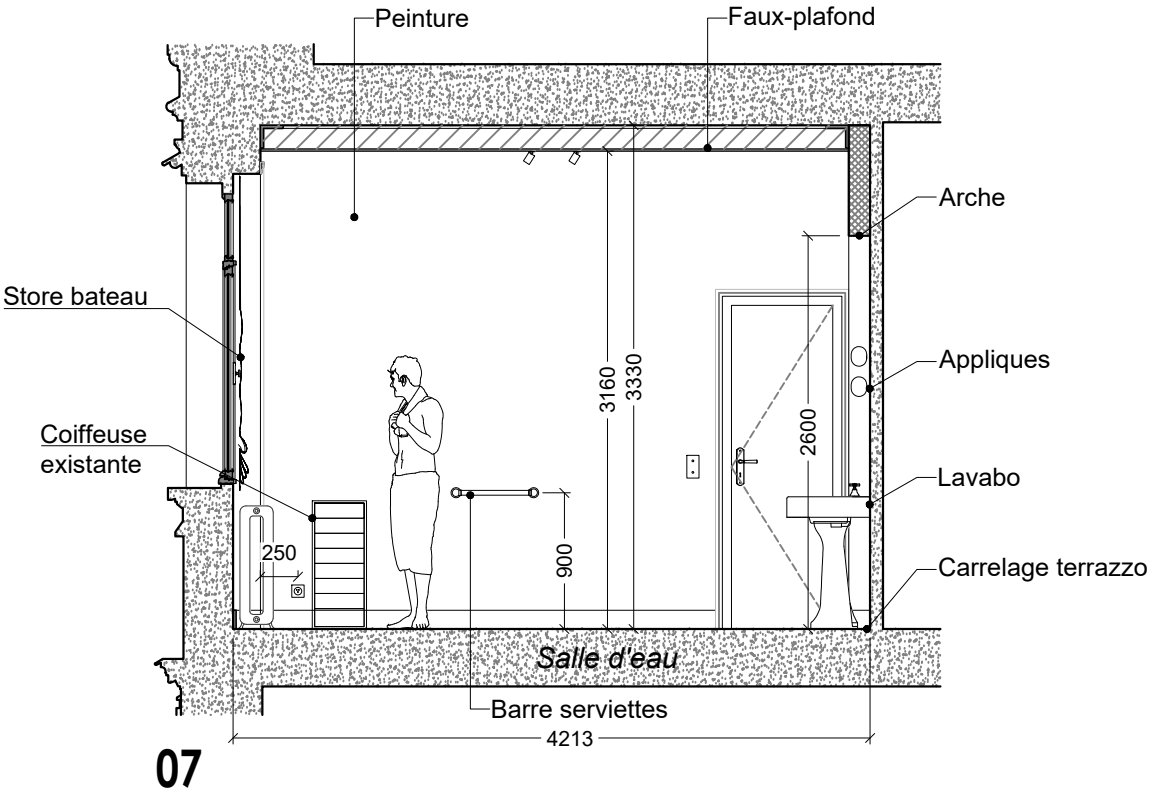

Opération	Fondation Simone & Cino Del Duca 10 rue Alfred de Vigny, 75008 Paris	agence marie deroudilhe 100 rue de la Folie Méricourt 75011 PARIS +33 (0)9 64 25 02 27 agence@mariederoudilhe.com www.mariederoudilhe.com	Date	04/02/2026	Echelle	1/50			Coupes 7 & 8	
			Ind.	-	Format	A3	N° Plan	14	Phase	DCE

PLAN DECO > NON VALIDE POUR CONSTRUCTION : Les mesures ne peuvent être prises sur les plans. Seuls les chiffres et indications portés font autorité. Les entreprises et sous-traitants doivent vérifier et sont responsables des dimensions et installations. L'agence doit être prévenue de toute modification avant le démarrage des travaux. L'agence doit approuver les dessins et/ou détails avant fabrication. Les spécifications concernent seulement l'apparence. L'agence n'a pas autorité en matière de sécurité, structure et réglementation. Tous les dessins faisant apparaître des principes de construction sont schématiques.

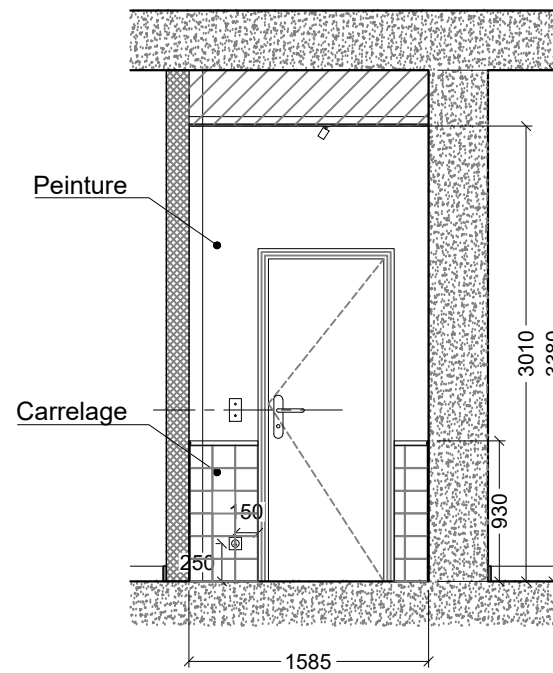
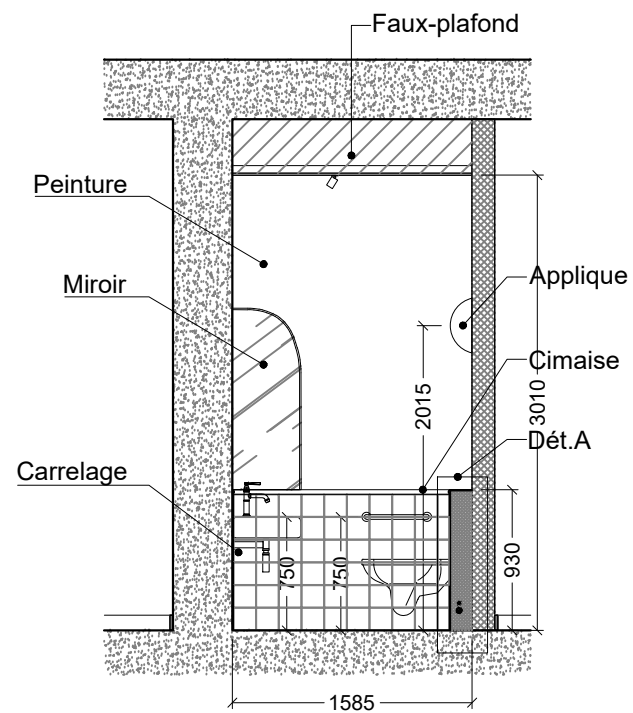
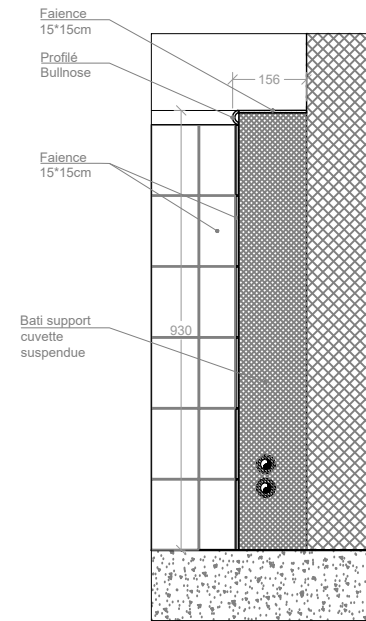
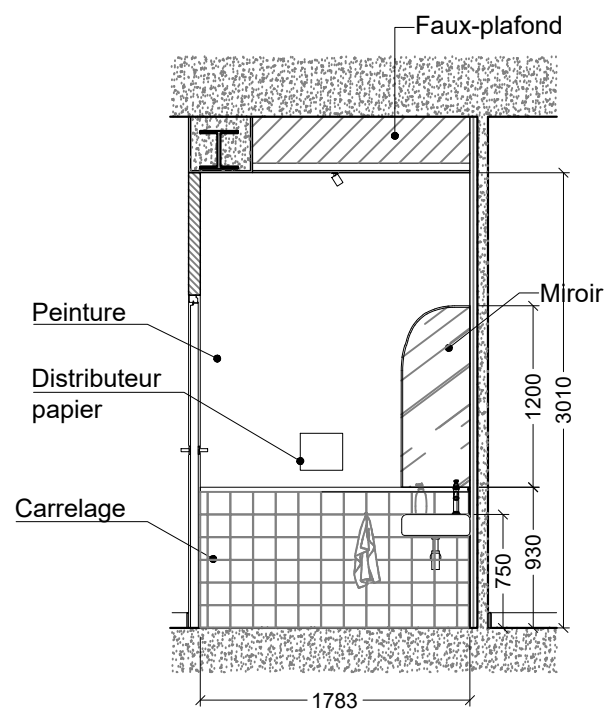
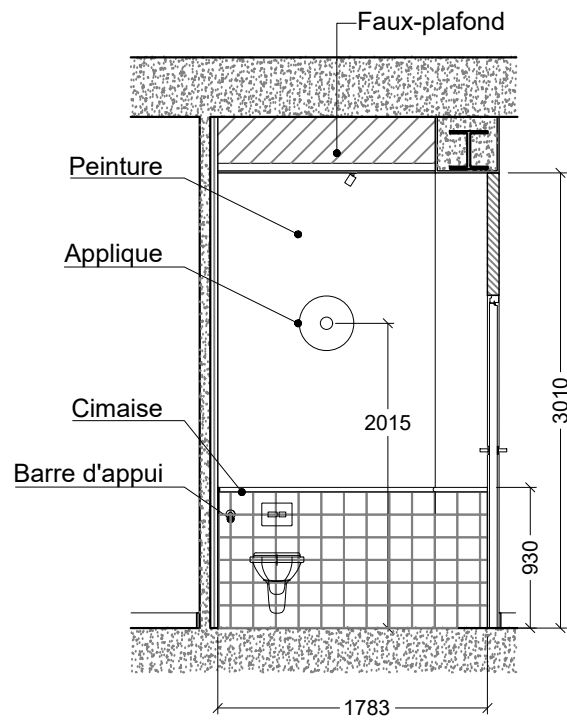

Détail A

ech.1/10

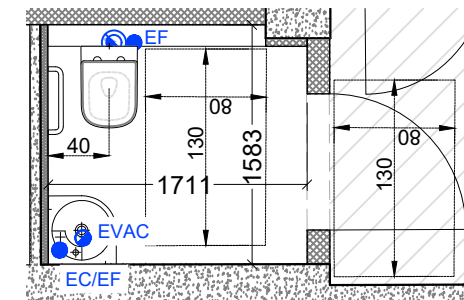

PLAN

Opération	Fondation Simone & Cino Del Duca 10 rue Alfred de Vigny, 75008 Paris	agence marie deroudilhe 100 rue de la Folie Méricourt 75011 PARIS +33 (0)9 64 25 02 27 agence@mariederoudilhe.com www.mariederoudilhe.com	Date 04/02/2026	Echelle 1/50	WC PMR	
			Ind. -	Format A3	N° Plan 15	Phase DCE

PLAN DECO > NON VALIDE POUR CONSTRUCTION : Les mesures ne peuvent être prises sur les plans. Seuls les chiffres et indications portés font autorité. Les entreprises et sous-traitants doivent vérifier et sont responsables des dimensions et installations. L'agence doit être prévenue de toute modification avant le démarrage des travaux. L'agence doit approuver les dessins et/ou détails avant fabrication. Les spécifications concernent seulement l'apparence. L'agence n'a pas autorité en matière de sécurité, structure et réglementation. Tous les dessins faisant apparaître des principes de construction sont schématiques.

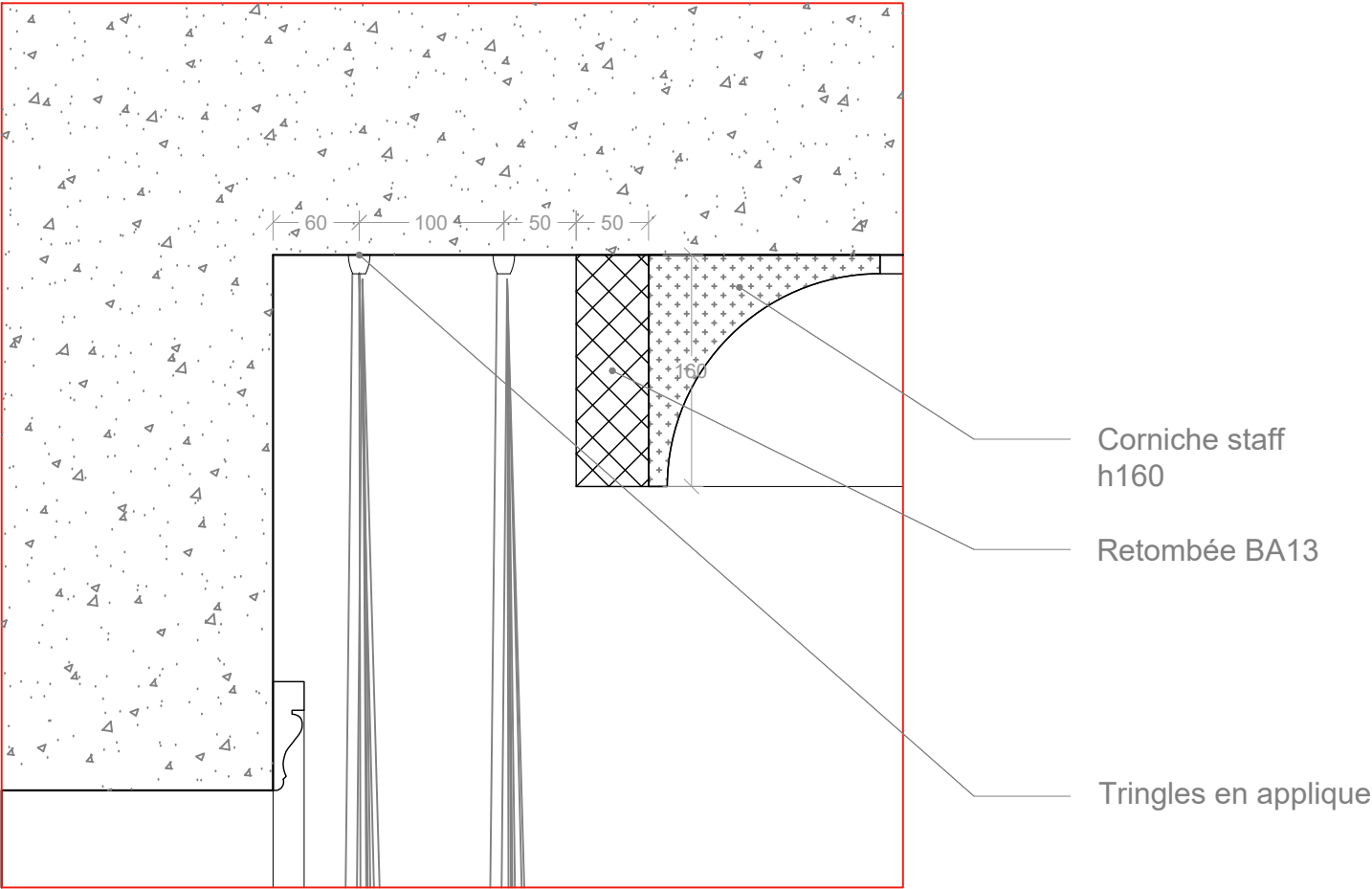

Détail 01
Boîte à rideaux
ech.1/5

Opération	Fondation Simone & Cino Del Duca 10 rue Alfred de Vigny, 75008 Paris	agence marie deroudilhe 100 rue de la Folie Méricourt 75011 PARIS +33 (0)9 64 25 02 27 agence@mariederoudilhe.com www.mariederoudilhe.com	Date 04/02/2026	Echelle VAR	Détail D.01 Boîte à rideaux	
			Ind. -	Format A3	N° Plan 16	Phase DCE

PLAN DECO > NON VALIDE POUR CONSTRUCTION : Les mesures ne peuvent être prises sur les plans. Seuls les chiffres et indications portés font autorité. Les entreprises et sous-traitants doivent vérifier et sont responsables des dimensions et installations.
L'agence doit être prévenue de toute modification avant le démarrage des travaux. L'agence doit approuver les dessins et/ou détails avant fabrication. Les spécifications concernent seulement l'apparence. L'agence n'a pas autorité en matière de sécurité, structure et réglementation. Tous les dessins faisant apparaître des principes de construction sont schématiques.

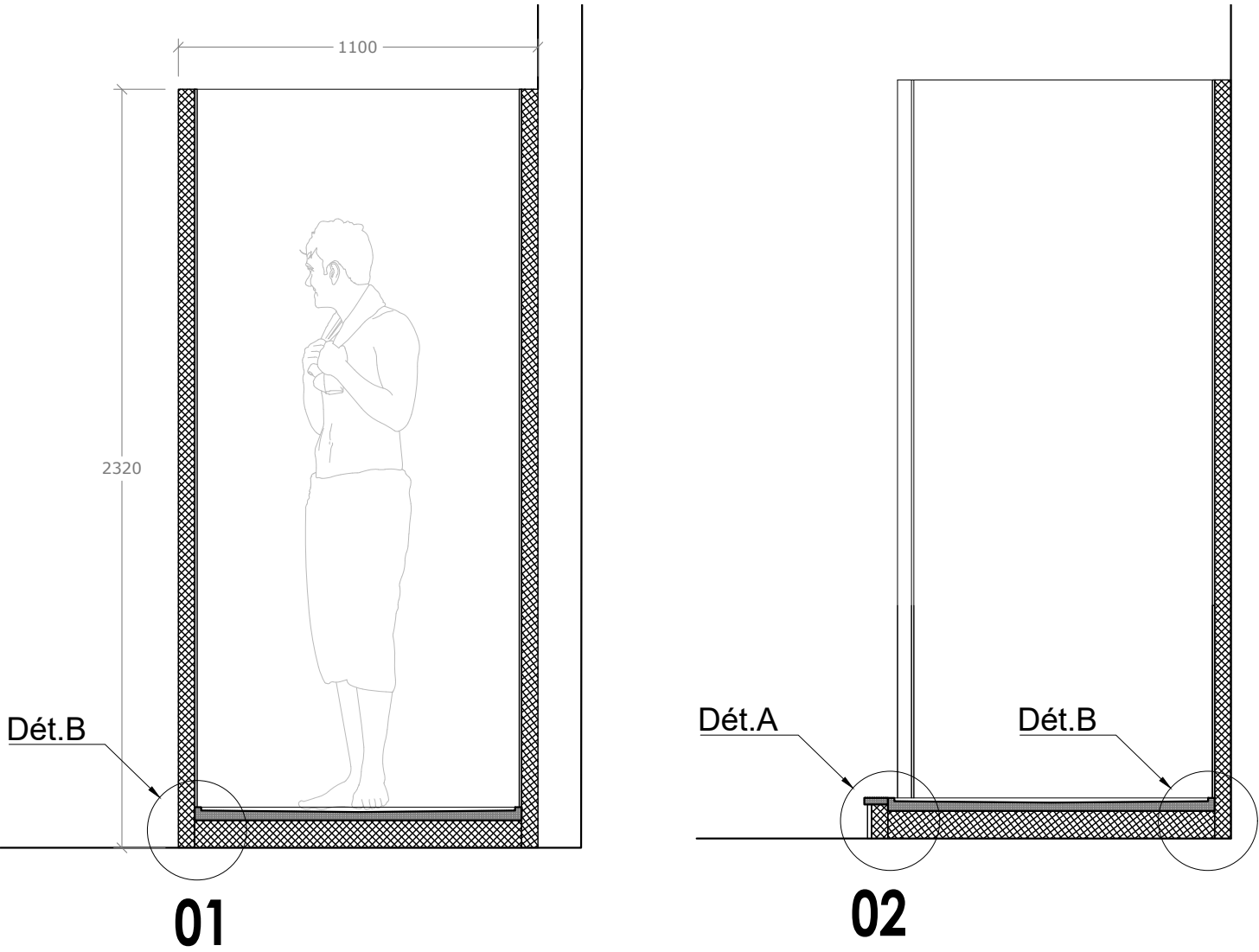

Détail A
ech.1/5

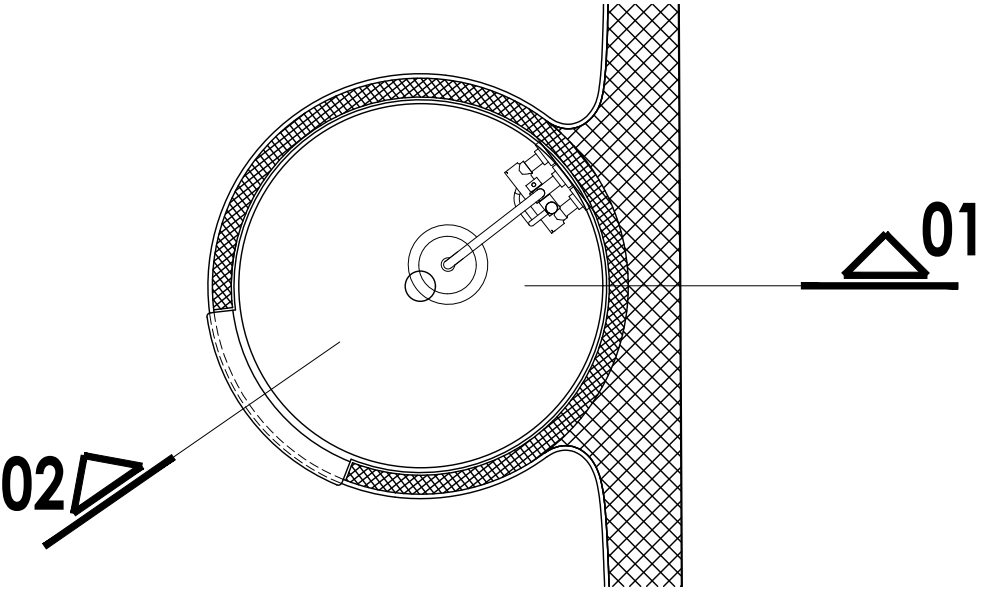
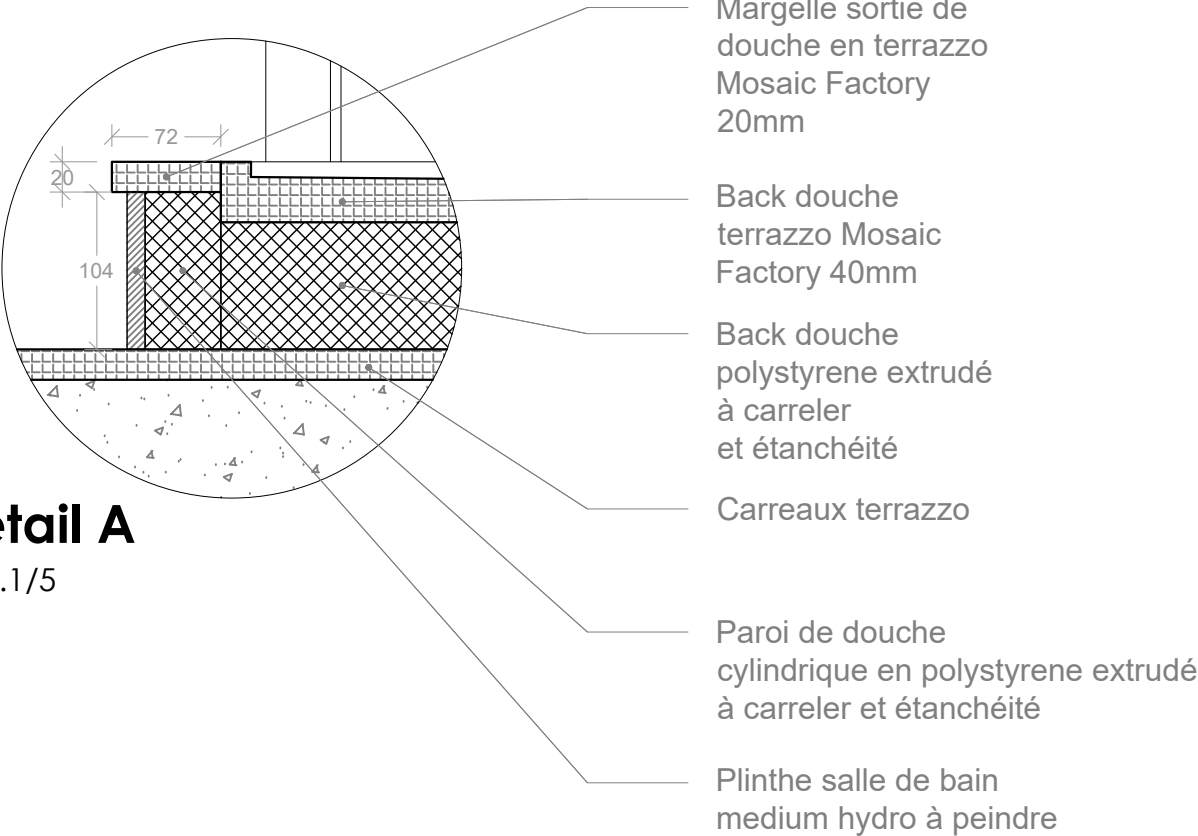

Détail B
ech.1/5

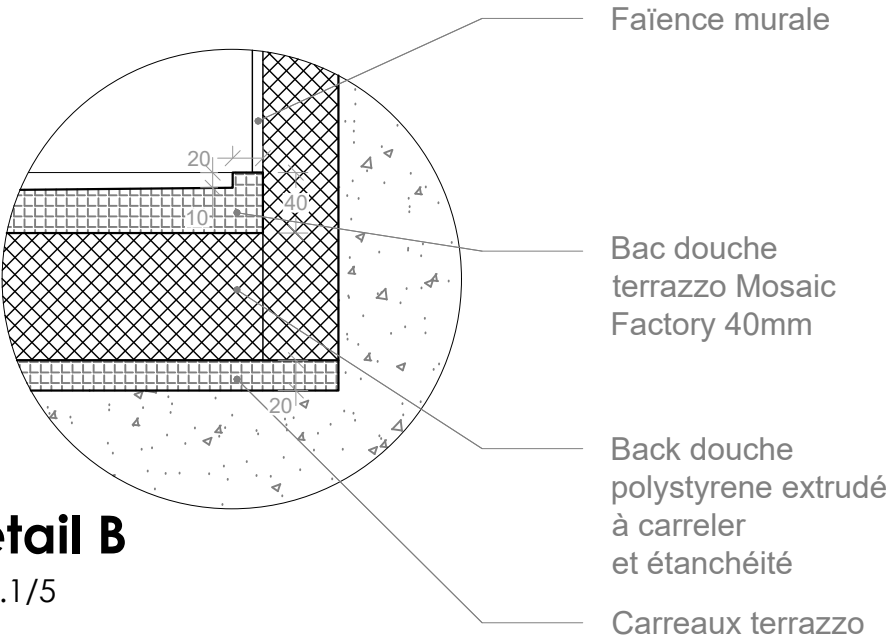

Opération	agence marie deroudilhe 100 rue de la Folie Méricourt 75011 PARIS +33 (0)9 64 25 02 27 agence@mariederoudilhe.com www.mariederoudilhe.com	Date 04/02/2026	Echelle VAR	Détail 02 Bac à douche	
		Ind. -	Format A3	N° Plan 17	Phase DCE

PLAN DECO > NON VALIDE POUR CONSTRUCTION : Les mesures ne peuvent être prises sur les plans. Seuls les chiffres et indications portés font autorité. Les entreprises et sous-traitants doivent vérifier et sont responsables des dimensions et installations. L'agence doit être prévenue de toute modification avant le démarrage des travaux. L'agence doit approuver les dessins et/ou détails avant fabrication. Les spécifications concernent seulement l'apparence. L'agence n'a pas autorité en matière de sécurité, structure et réglementation. Tous les dessins faisant apparaître des principes de construction sont schématiques.

Fondation Simone & Cino Del Duca
10 Rue Alfred de Vigny, 75008

Phase DCE
(Dossier de consultations des entreprises)

-
Dossier Agencements

agence **marie deroudilhe**

a 100 rue de la Folie méricourt
75011 paris
t +33 (0)9 64 25 02 27

e agence@mariederoudilhe.com
w www.mariederoudilhe.com

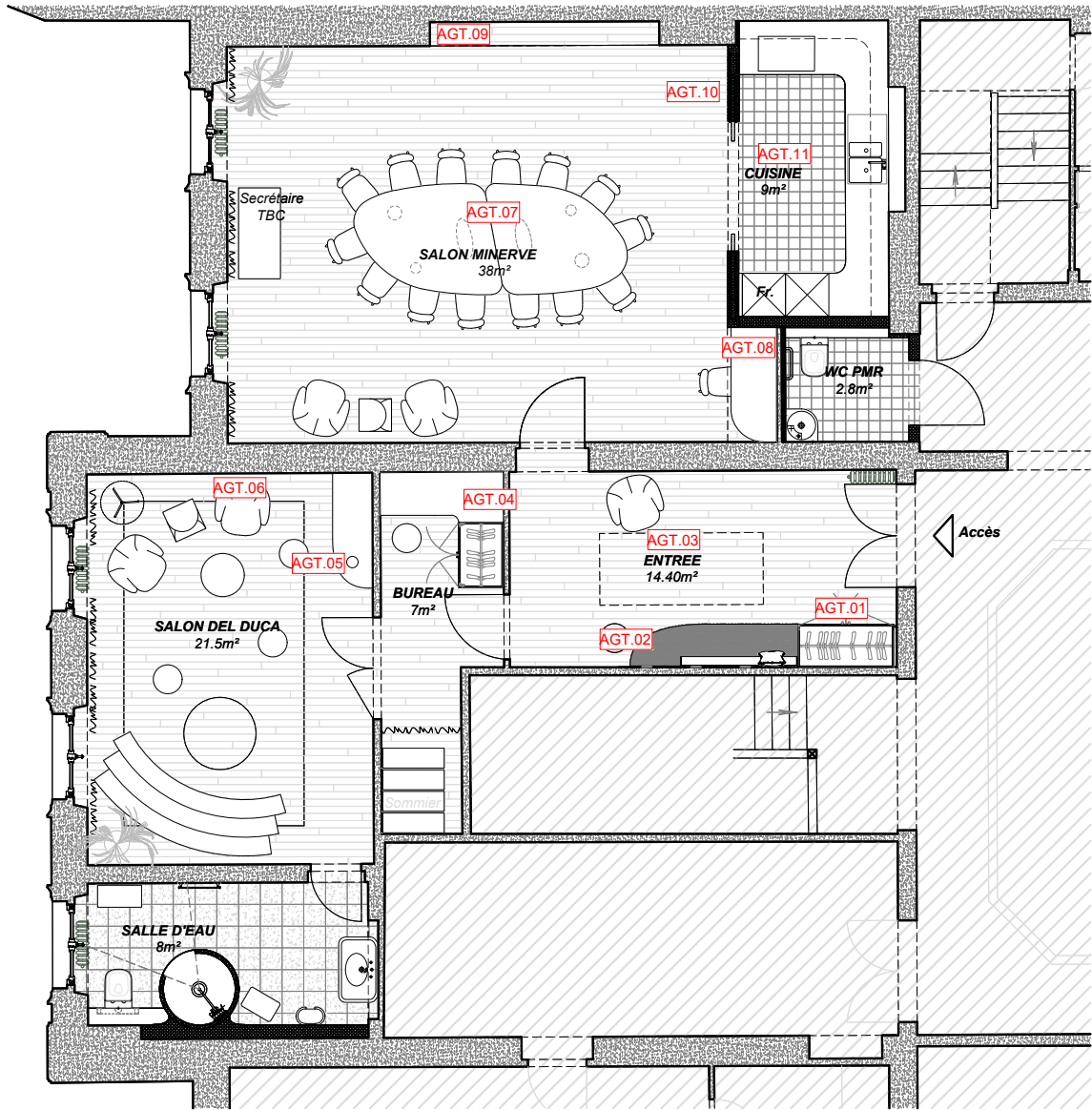

Liste des plans

Entrée

- AG.01 Penderie
- AG.02 Banquette
- AG.03-1 Vitrail
- AG.03-2 Vitrail

Sas Chambre

- AG.04 Bureau - Penderie

Salon Del Duca

- AG.05 Console
- AG.06 Tapisserie murale

Salon Minerve

- AG.07 Table Minerve
- AG.08 Bureau
- AG.09 Bibliothèque
- AG.10 Habillages muraux

Cuisine

- AG.11-1 Meubles Cuisine
- AG.11-2 Meubles Cuisine

Opération	Fondation Simone & Cino Del Duca 10 rue Alfred de Vigny, 75008 Paris	agence marie deroudilhe 100 rue de la Folie Méricourt 75011 PARIS +33 (0)9 64 25 02 27 agence@mariederoudilhe.com www.mariederoudilhe.com	Date 09/12/2025	Echelle 1/100	Repérage & liste des agencements	
			Ind. -	Format A3	N° Plan -	Phase DCE

AGT.01 - Penderie Entrée

Intérieur : caisson / tablettes :
Panneau mélaminé, EGGER
Ref. Nude Abricot U232 ST9

Extérieur : façades, plinthe
Medium à peindre. Prévoir épaisseur suffisante pour les portes
NB.Prévoir 1ère couche d'impression
Finition peinture par autres
Quincaillerie: Charnières Salice Réf CEL6XE9XXV finition titane.
Pose seule des boutons de portes

Aménagements intérieur:
1 caisson ou 2 superposés
1 tablette fixe
2 tablettes amovibles
1 tringle avec fixations en inox

OPTION:
Intégration d'un éclairage intérieur LED sur contacteur. Matériel à suggérer pour validation, pose à la verticale sur les 2 cotés. Transfo à loger à l'arrière de la plinthe - prévoir trappe 20x20cm en fond de meuble.

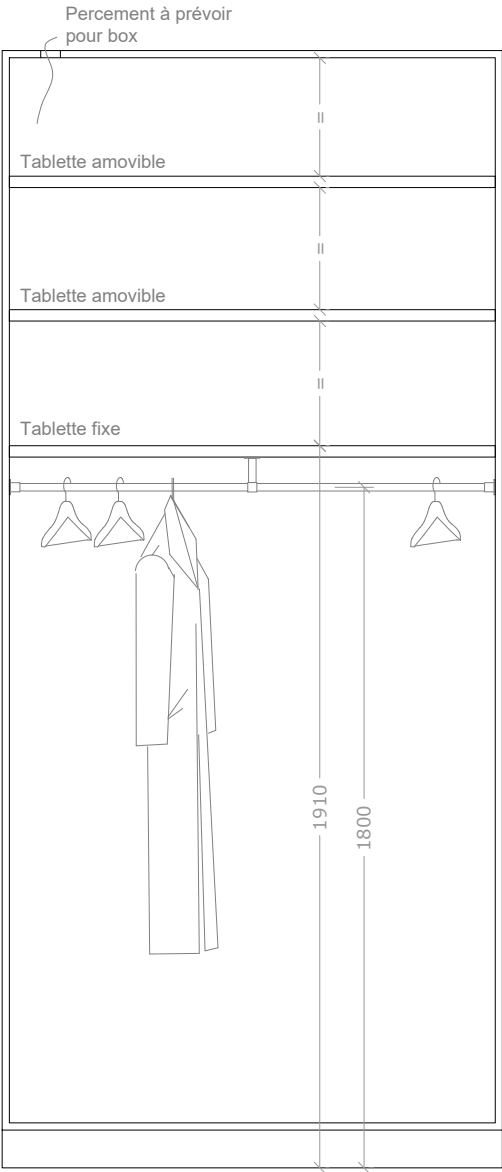

Elévation int.

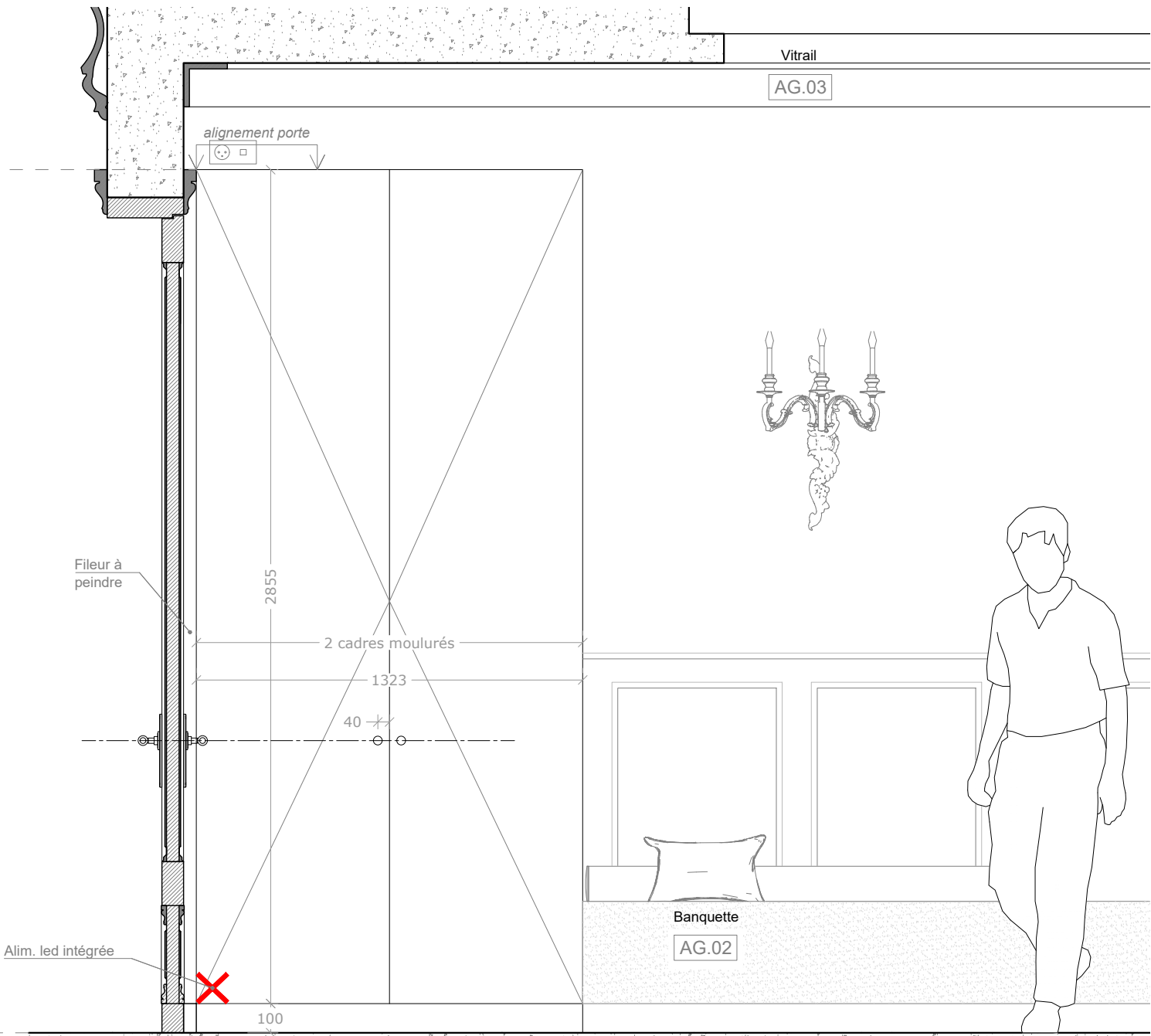

Elévation

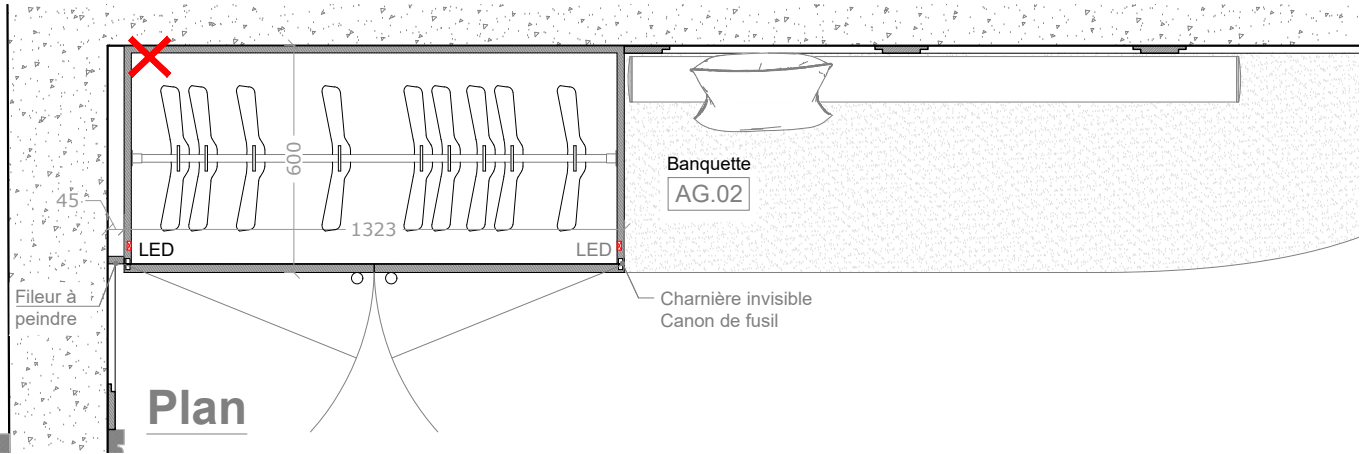

Plan

NB. Principe de construction et dimensionnement à vérifier par l'artisan

Opération	Fondation Simone & Cino Del Duca 10 rue Alfred de Vigny, 75008 Paris	agence marie deroudilhe 100 rue de la Folie Méricourt 75011 PARIS +33 (0)9 64 25 02 27 agence@mariederoudilhe.com www.mariederoudilhe.com	Date 04/02/2026	Echelle 1/20	ENTRÉE PENDERIE	
			Ind. -	Format A3	N° Plan AG.01	Phase DCE

PLAN DECO > NON VALIDE POUR CONSTRUCTION : Les mesures ne peuvent être prises sur les plans. Seuls les chiffres et indications portés font autorité. Les entreprises et sous-traitants doivent vérifier et sont responsables des dimensions et installations. L'agence doit être prévenue de toute modification avant le démarrage des travaux. L'agence doit approuver les dessins et/ou détails avant fabrication. Les spécifications concernent seulement l'apparence. L'agence n'a pas autorité en matière de sécurité, structure et réglementation. Tous les dessins faisant apparaître des principes de construction sont schématiques.

AGT.02 - Banquette entrée

Toutes les faces doivent êtres finies pour être vues.

Structure et plinthe à peindre (par autre).
Plinthe cintrée en retrait.
Mousse d'assise moyenne à haute densité.

Tissu: PINTON Verdures - 2471X

Coussin:
Tissu coordonné, déhoussable.
Garniture mélange polyester/plumes.
1 coussin 55x40cm
1 cale reins forme traversin de 160cm diam.15cm

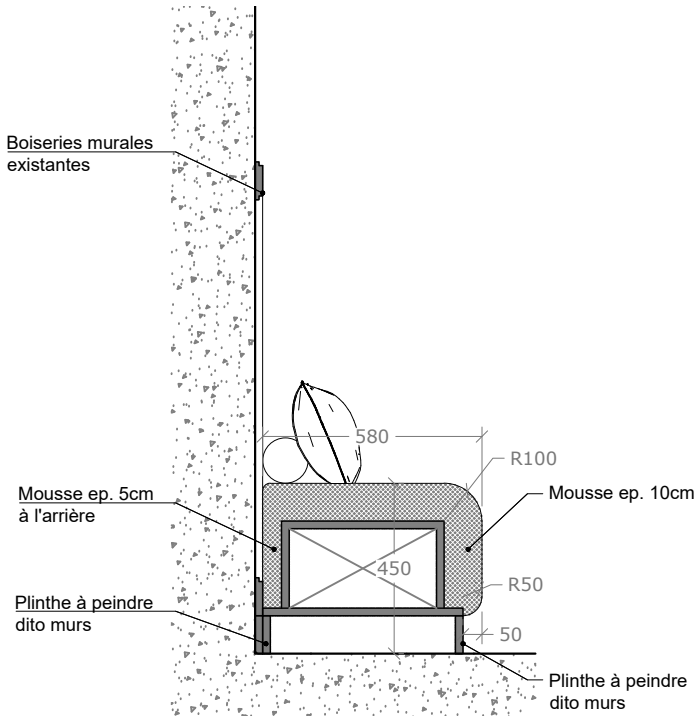

01

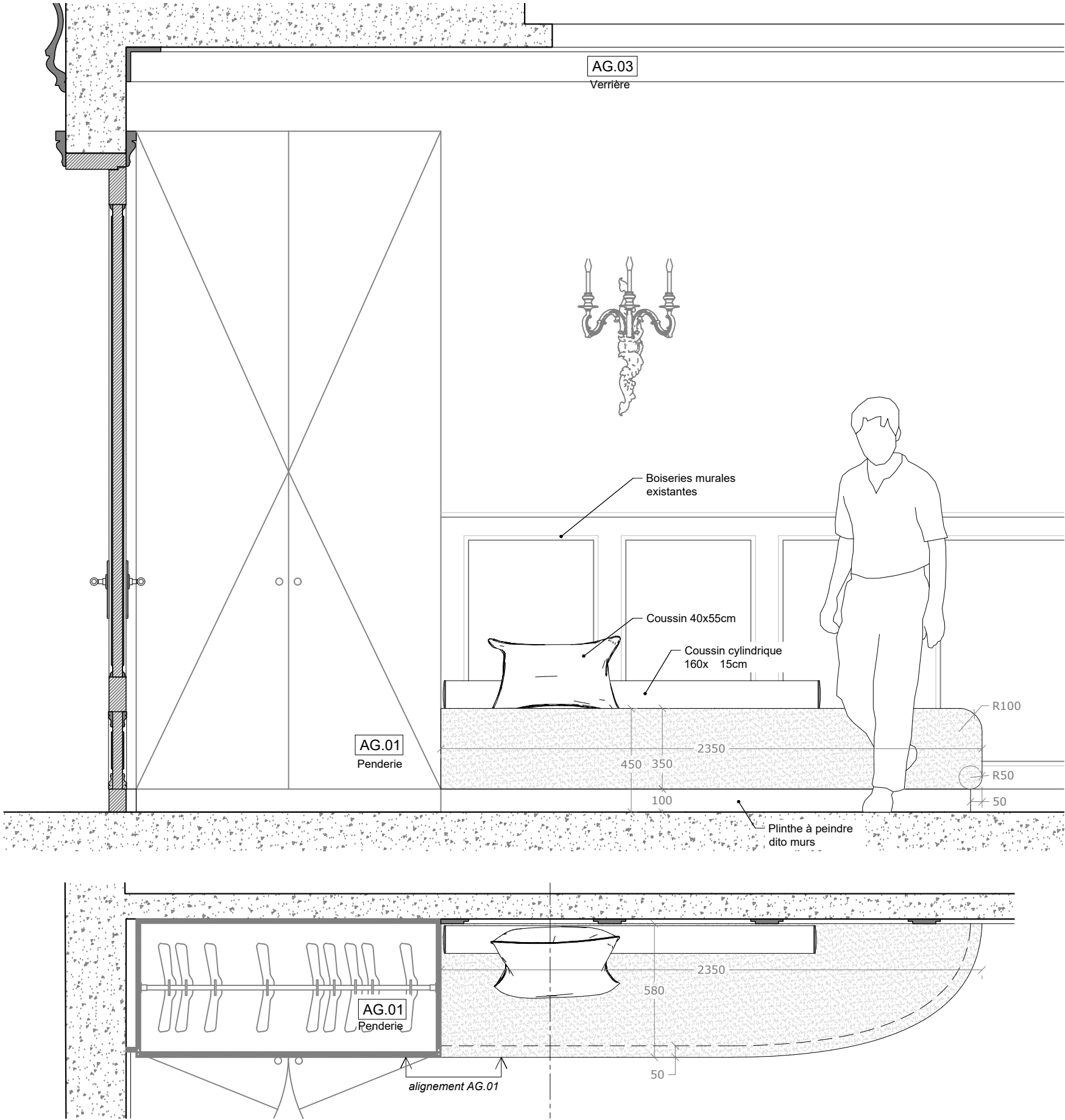

NB. Principe de construction et dimensionnement à vérifier par l'artisan

Opération	Fondation Simone & Cino Del Duca 10 rue Alfred de Vigny, 75008 Paris	agence marie deroudilhe 100 rue de la Folie Méricourt 75011 PARIS +33 (0)9 64 25 02 27 agence@mariederoudilhe.com www.mariederoudilhe.com	Date 04/02/2026	Echelle 1/20	ENTRÉE BANQUETTE	
			Ind. -	Format A3	N° Plan AG.02	Phase DCE

PLAN DECO > NON VALIDE POUR CONSTRUCTION : Les mesures ne peuvent être prises sur les plans. Seuls les chiffres et indications portés font autorité. Les entreprises et sous-traitants doivent vérifier et sont responsables des dimensions et installations.
L'agence doit être prévenue de toute modification avant le démarrage des travaux. L'agence doit approuver les dessins et/ou détails avant fabrication. Les spécifications concernent seulement l'apparence. L'agence n'a pas autorité en matière de sécurité, structure et réglementation. Tous les dessins faisant apparaitre des principes de construction sont schématiques.

AGT.03 - Vitrail entrée

Création d'un châssis métallique avec ouvrant et serrure batteuse à fléau - dans gorge de plafond staff existante.

Serrurerie

Châssis et ouvrant en profilé acier L et T à peindre.
Dimensionnement à faire par l'entreprise.
Compris paumelle soudées et intégration d'une serrure batteuse à fléau pour ouverture de l'ouvrant à l'aide d'une clé carrée ou triangulaire (remplacement des vitres, accès aux éclairages LED).
Finition anti-rouille prêt à peindre par autres.

NB

- 1. prévoir intégration d'un renfort dans le plafond existant si besoin
- 2. prévoir un système de parclose pour fixation de verres texturés ou vitrail (par autres)

Miroiterie:

Fourniture et pose de verres décoratifs feuilletés découpés en formes suivant plan. Verre Monumental clair et verre teinté vert à suggérer pour validation.



Coupe longitudinale
EXISTANT

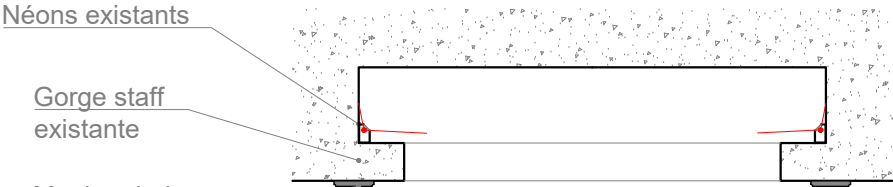

Coupe transversale
EXISTANT



Coupe longitudinale
PROJET VERRIERE

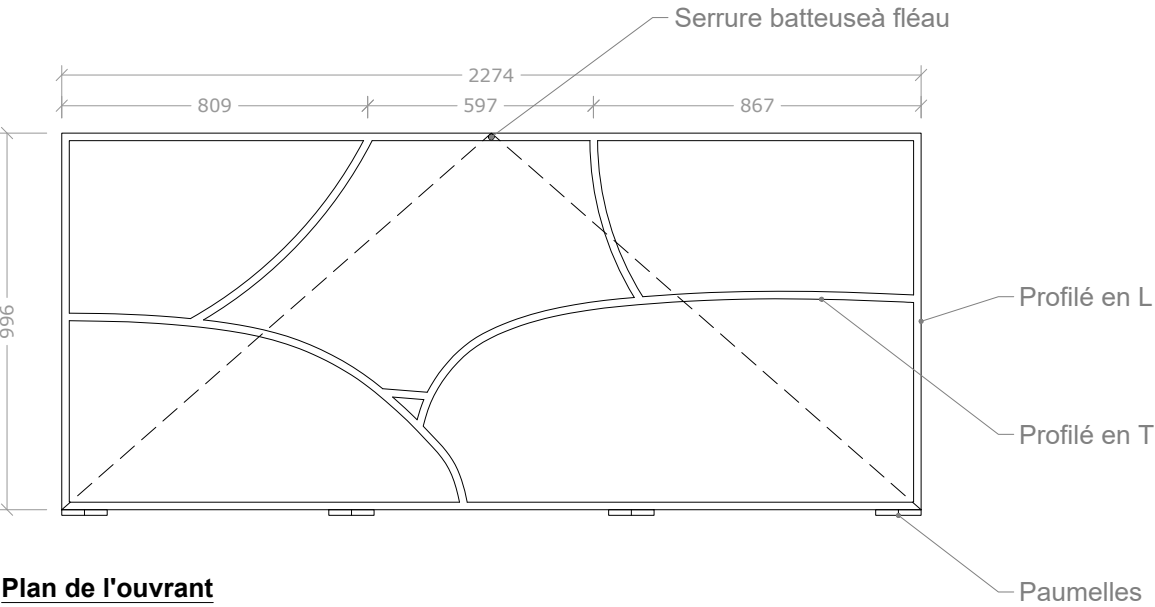
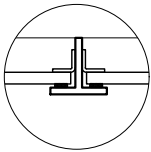
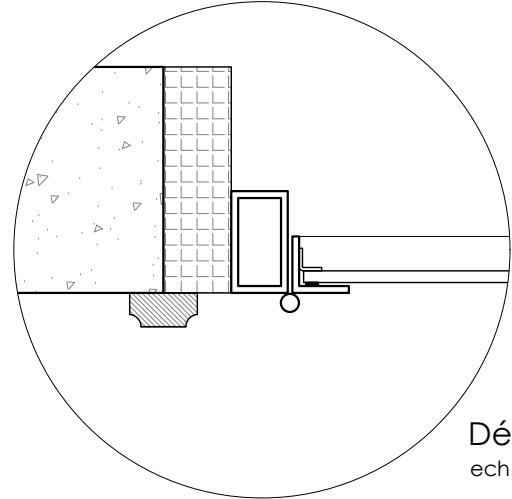
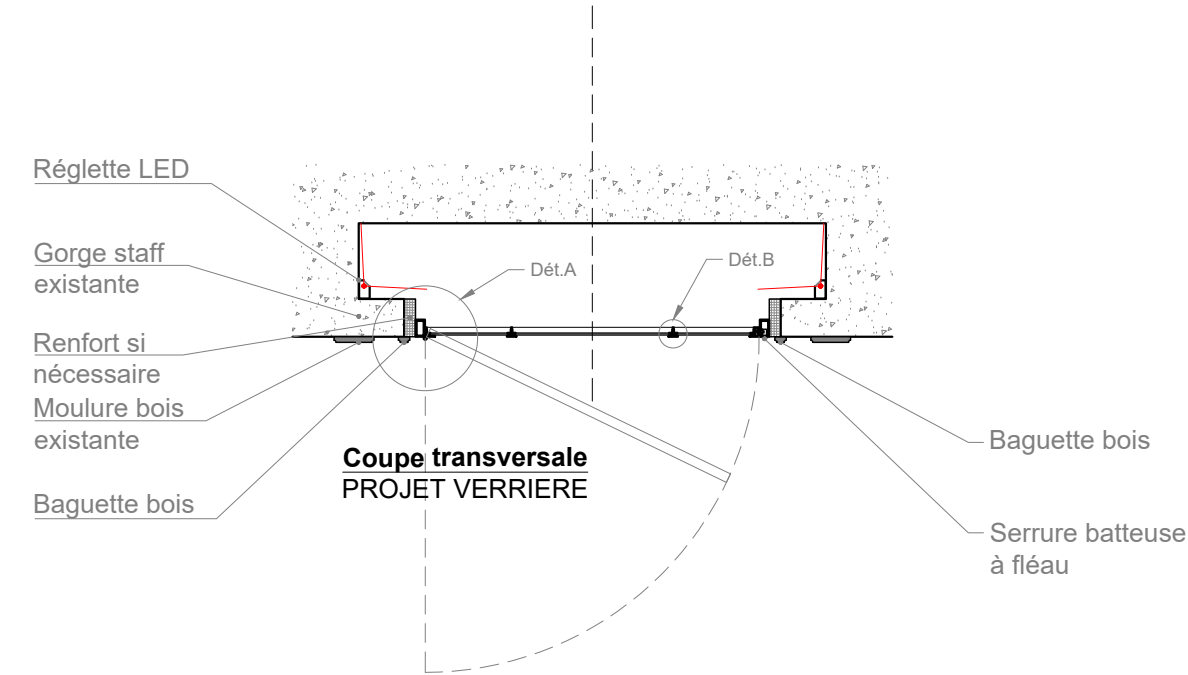

Plan de l'ouvrant

NB. Principe de construction et dimensionnement à vérifier par l'artisan

Opération	Fondation Simone & Cino Del Duca 10 rue Alfred de Vigny, 75008 Paris	agence marie deroudilhe 100 rue de la Folie Méricourt 75011 PARIS +33 (0)9 64 25 02 27 agence@mariederoudilhe.com www.mariederoudilhe.com	Date 04/02/2026	Echelle 1/20	ENTRÉE VITRAIL	
			Ind. -	Format A3	N° Plan AG.03-1	Phase DCE

PLAN DECO > NON VALIDE POUR CONSTRUCTION : Les mesures ne peuvent être prises sur les plans. Seuls les chiffres et indications portés font autorité. Les entreprises et sous-traitants doivent vérifier et sont responsables des dimensions et installations.
L'agence doit être prévenue de toute modification avant le démarrage des travaux. L'agence doit approuver les dessins et/ou détails avant fabrication. Les spécifications concernent seulement l'apparence. L'agence n'a pas autorité en matière de sécurité, structure et réglementation. Tous les dessins faisant apparaître des principes de construction sont schématiques.

PROJET VERRIERE - ARTISAN VITRAIL

5 Panneaux avec verre Monumental clair
Motif utilisé en différentes directions
Inserts de morceaux de verre teinté vert
Plomb noirci

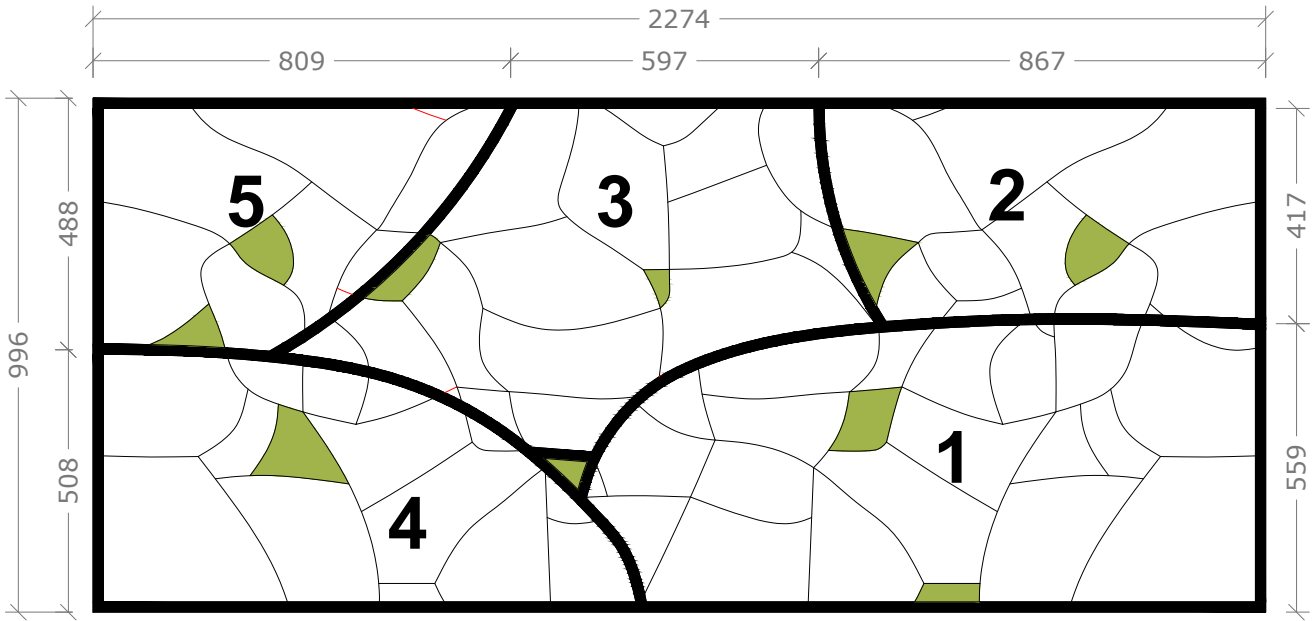

NB. Principe de construction et dimensionnement à vérifier par l'artisan

Opération	Fondation Simone & Cino Del Duca 10 rue Alfred de Vigny, 75008 Paris	agence marie deroudilhe 100 rue de la Folie Méricourt 75011 PARIS +33 (0)9 64 25 02 27 agence@mariederoudilhe.com www.mariederoudilhe.com	Date 04/02/2026	Echelle -	ENTRÉE VITRAIL	
			Ind. -	Format A3	N° Plan AG.03-2	Phase DCE

PLAN DECO > NON VALIDE POUR CONSTRUCTION : Les mesures ne peuvent être prises sur les plans. Seuls les chiffres et indications portés font autorité. Les entreprises et sous-traitants doivent vérifier et sont responsables des dimensions et installations.
L'agence doit être prévenue de toute modification avant le démarrage des travaux. L'agence doit approuver les dessins et/ou détails avant fabrication. Les spécifications concernent seulement l'apparence. L'agence n'a pas autorité en matière de sécurité, structure et réglementation. Tous les dessins faisant apparaître des principes de construction sont schématiques.

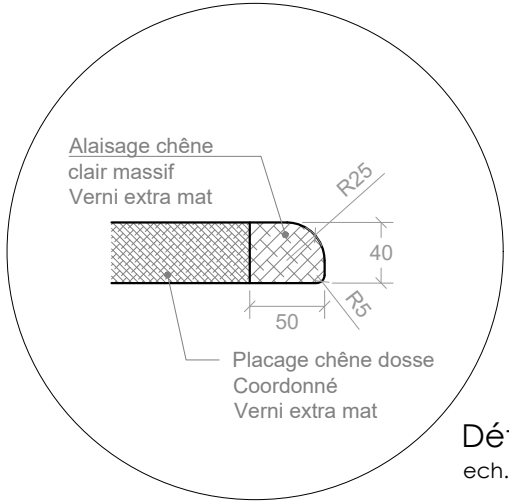

Détail A
ech.1/5

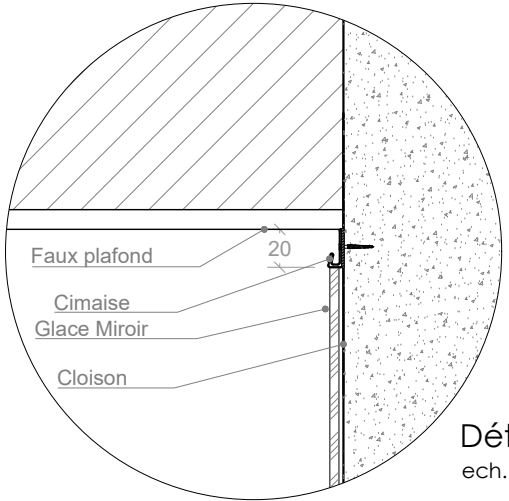

Détail B
ech.1/5

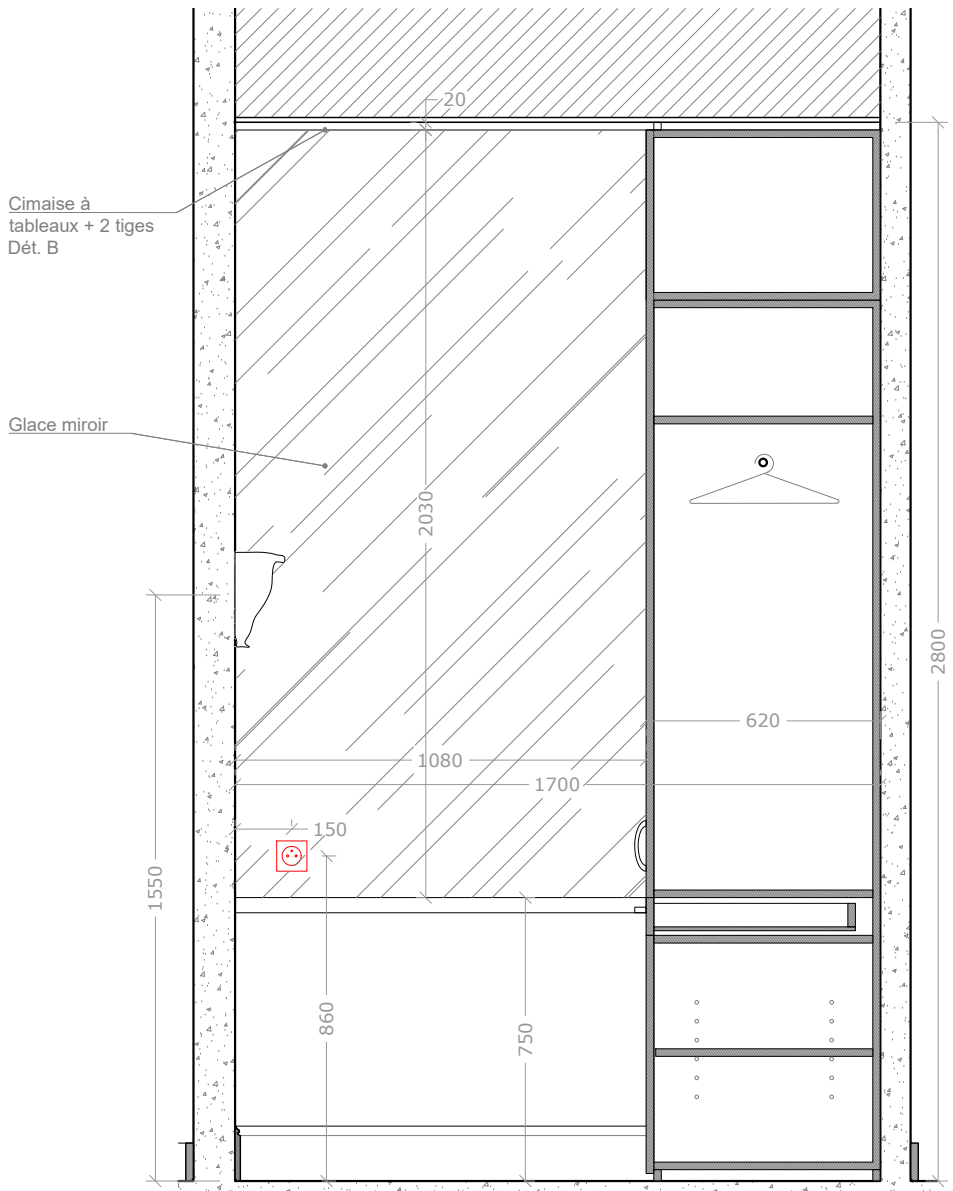

01

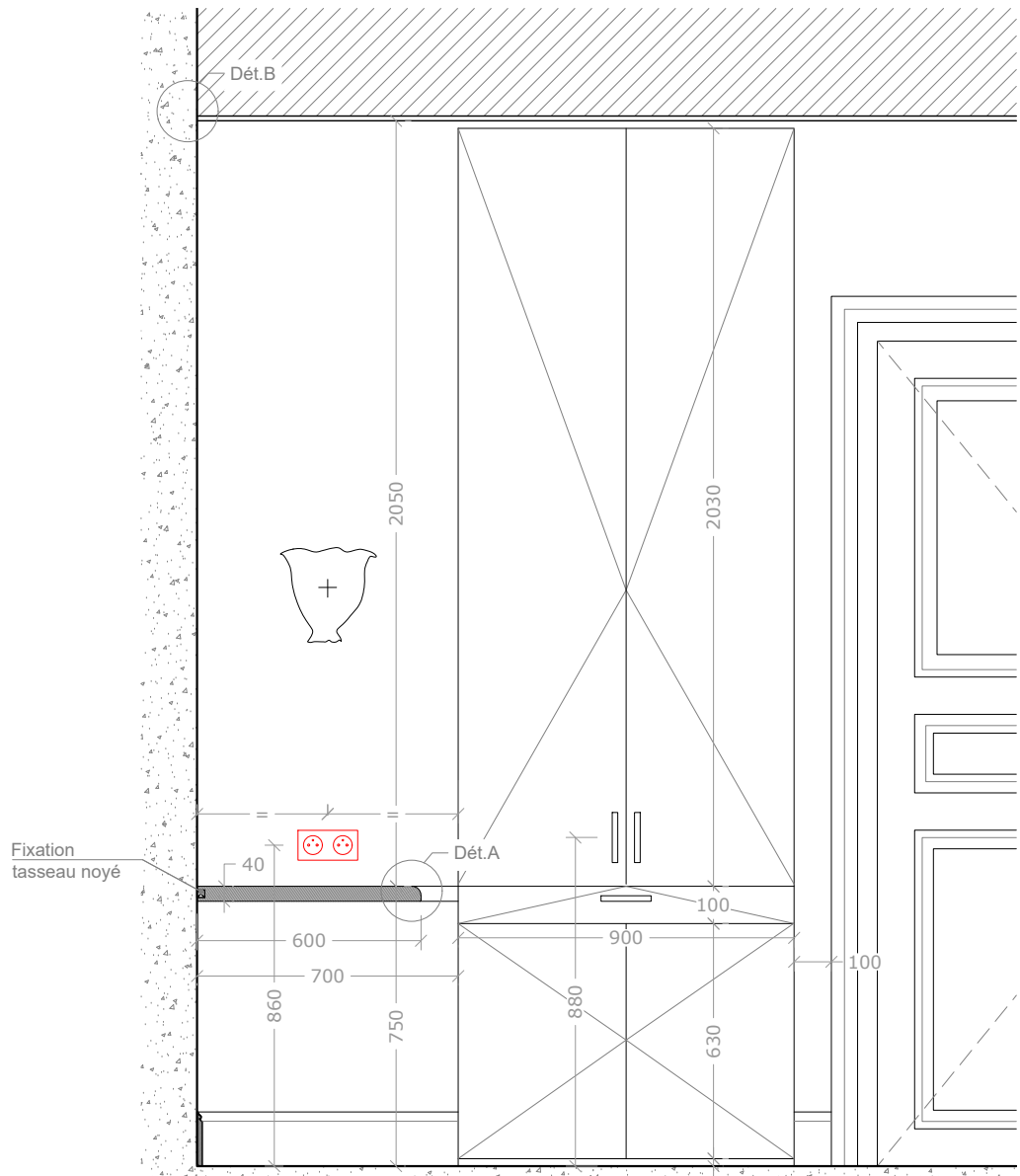

02

AGT.04 - Bureau Penderie Sas

Bureau:
Panneau EGGER EUROLIGHT 38mm
Alésage périphérique en chêne clair massif en forme arrondie sur 1 face.
Plateau placage chêne dosse coordonné.
Finition verni extra mat haute résistance.
Fixation par tasseau noyé sur murs et joue penderie.

Façades, plinthe :
Medium à peindre. Prévoir épaisseur suffisante pour les portes
NB.Prévoir 1ère couche d'impression
Finition peinture par autres
Pose seule des boutons de portes
Push-lâche sur les deux portes du bas

Aménagements intérieurs :
Caissons et tablettes en panneau mélaminé 19mm EGGER ref. U640 ST9 Vert Olive
Tiroir: Quincaillerie Blum ou équivalent, fermeture amortie pour tiroir.
Portes: Charnières Salice Réf CEL6XE9XXV fini nickelé mat.

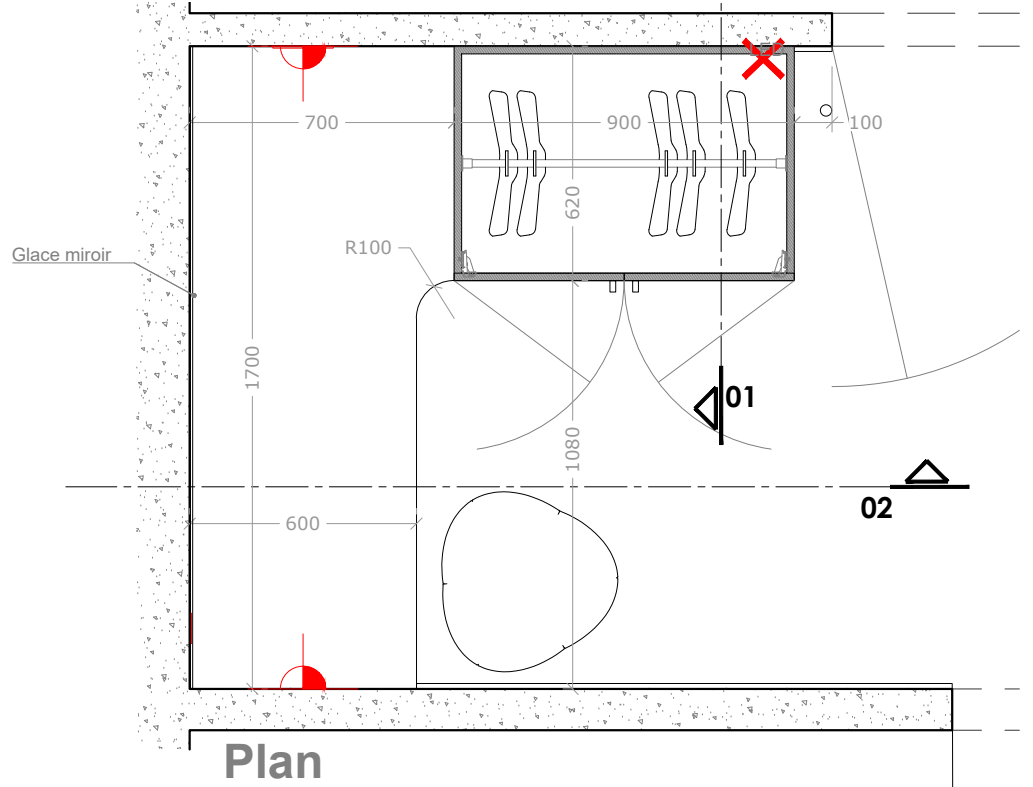

Plan

NB. Principe de construction et dimensionnement à vérifier par l'artisan

Opération	Fondation Simone & Cino Del Duca 10 rue Alfred de Vigny, 75008 Paris	agence marie deroudilhe 100 rue de la Folie Méricourt 75011 PARIS +33 (0)9 64 25 02 27 agence@mariederoudilhe.com www.mariederoudilhe.com	Date 04/02/2026	Echelle 1/20	BUREAU PENDERIE	
			Ind. -	Format A3	N° Plan AG.04	Phase DCE

PLAN DECO > NON VALIDE POUR CONSTRUCTION : Les mesures ne peuvent être prises sur les plans. Seuls les chiffres et indications portés font autorité. Les entreprises et sous-traitants doivent vérifier et sont responsables des dimensions et installations.
L'agence doit être prévenue de toute modification avant le démarrage des travaux. L'agence doit approuver les dessins et/ou détails avant fabrication. Les spécifications concernent seulement l'apparence. L'agence n'a pas autorité en matière de sécurité, structure et réglementation. Tous les dessins faisant apparaître des principes de construction sont schématiques.

AGT.05 - Console Del Duca

Console d'angle en pose libre.

Plateau:
Panneau EGGER EUROLIGHT 38mm
Alésage périphérique en chêne clair massif en forme arrondie sur 1 face.
Plateau placage chêne dosse coordonné.
Finition verni extra mat haute résistance.

Pieds:
Pieds de forme rectangulaire et cylindrique, reliés par une âme verticale en bois suivant plans.
Mise en oeuvre à suggérer par l'Entreprise.
Revêtement placage chêne dosse coordonné au plateau.

Prévoir patins feutre ou teflon adaptés au parquet existant sous chaque pied

Stabilité de la console à garantir par l'Entreprise. Toute suggestion structurelle sera considérée par l'agence en cours d'étude et/ou de fabrication.

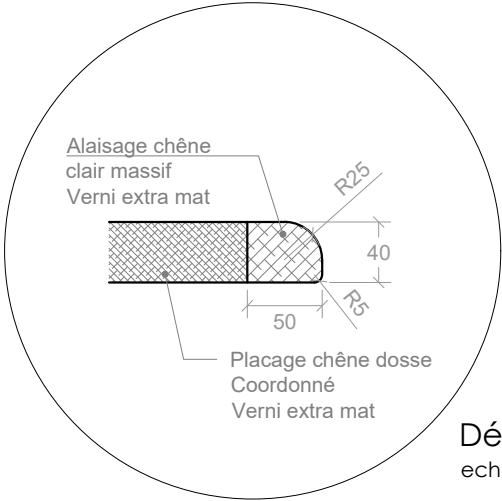
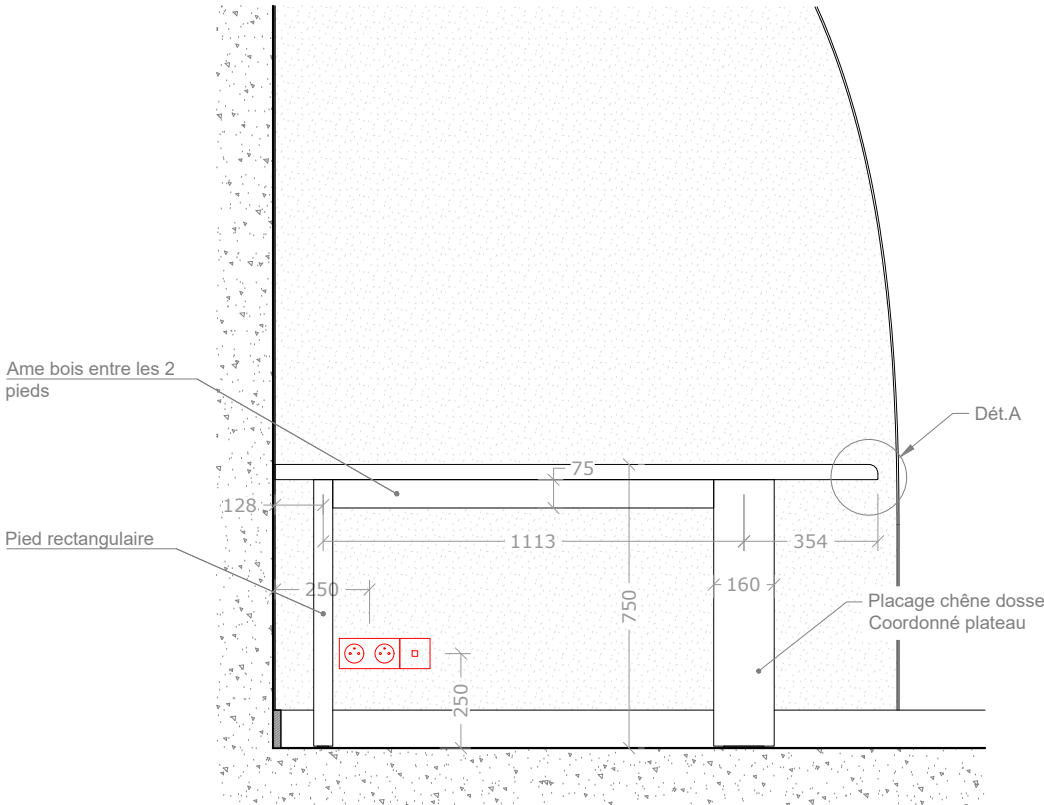

Détail A
ech.1/5

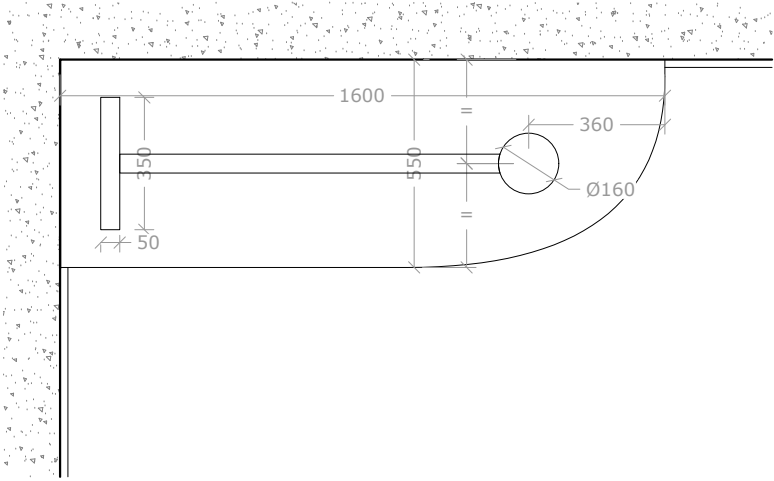

NB. Principe de construction et dimensionnement à vérifier par l'artisan

Opération	Fondation Simone & Cino Del Duca 10 rue Alfred de Vigny, 75008 Paris	agence marie deroudilhe 100 rue de la Folie Méricourt 75011 PARIS +33 (0)9 64 25 02 27 agence@mariederoudilhe.com www.mariederoudilhe.com	Date 04/02/2026	Echelle 1/20	SALON DEL DUCA BUREAU	
			Ind. -	Format A3	N° Plan AG.05	Phase DCE

PLAN DECO > NON VALIDE POUR CONSTRUCTION : Les mesures ne peuvent être prises sur les plans. Seuls les chiffres et indications portés font autorité. Les entreprises et sous-traitants doivent vérifier et sont responsables des dimensions et installations.
L'agence doit être prévenue de toute modification avant le démarrage des travaux. L'agence doit approuver les dessins et/ou détails avant fabrication. Les spécifications concernent seulement l'apparence. L'agence n'a pas autorité en matière de sécurité, structure et réglementation. Tous les dessins faisant apparaître des principes de construction sont schématiques.

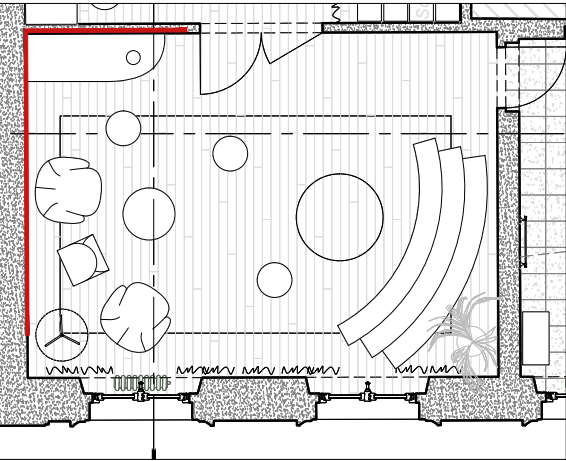
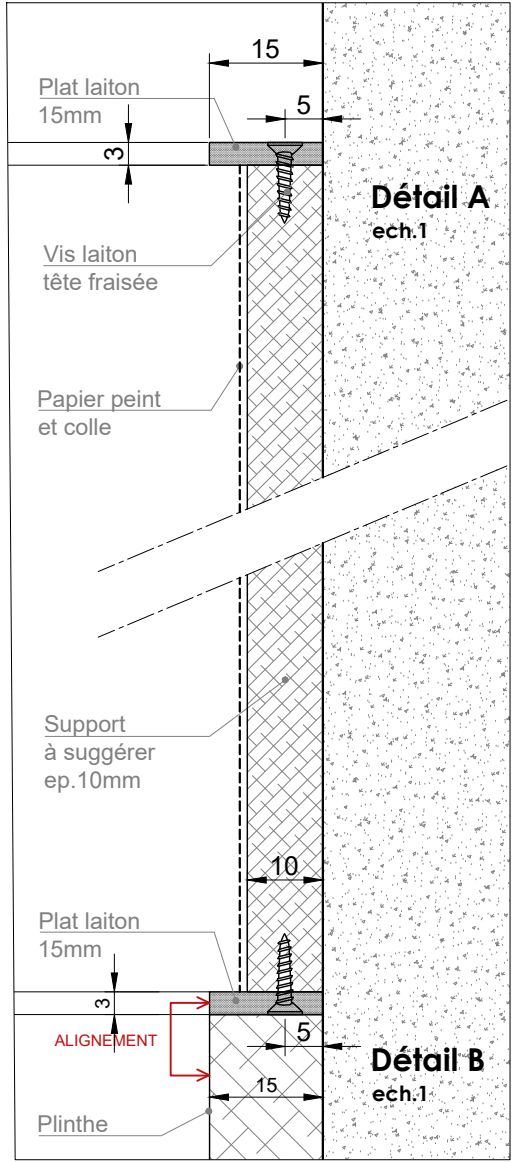

NB. Principe de construction et dimensionnement à vérifier par l'artisan

Opération	Fondation Simone & Cino Del Duca 10 rue Alfred de Vigny, 75008 Paris	agence marie deroudilhe 100 rue de la Folie Méricourt 75011 PARIS +33 (0)9 64 25 02 27 agence@mariederoudilhe.com www.mariederoudilhe.com	Date 04/02/2026	Echelle 1/20	SALON DEL DUCA TAPISSERIE	
			Ind. -	Format A3	N° Plan AG.06	Phase DCE

PLAN DECO > NON VALIDE POUR CONSTRUCTION : Les mesures ne peuvent être prises sur les plans. Seuls les chiffres et indications portés font autorité. Les entreprises et sous-traitants doivent vérifier et sont responsables des dimensions et installations. L'agence doit être prévenue de toute modification avant le démarrage des travaux. L'agence doit approuver les dessins et/ou détails avant fabrication. Les spécifications concernent seulement l'apparence. L'agence n'a pas autorité en matière de sécurité, structure et réglementation. Tous les dessins faisant apparaître des principes de construction sont schématiques.

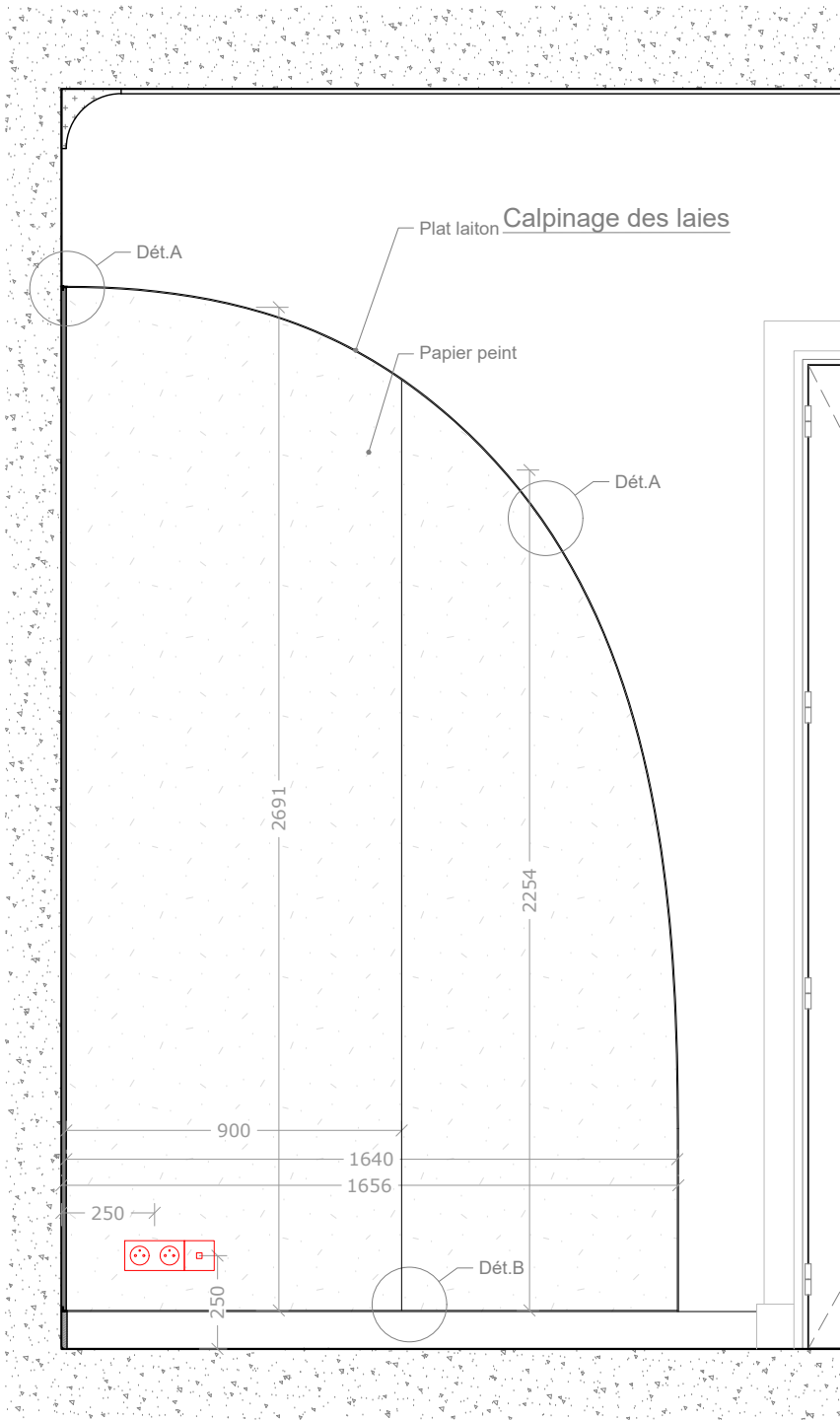
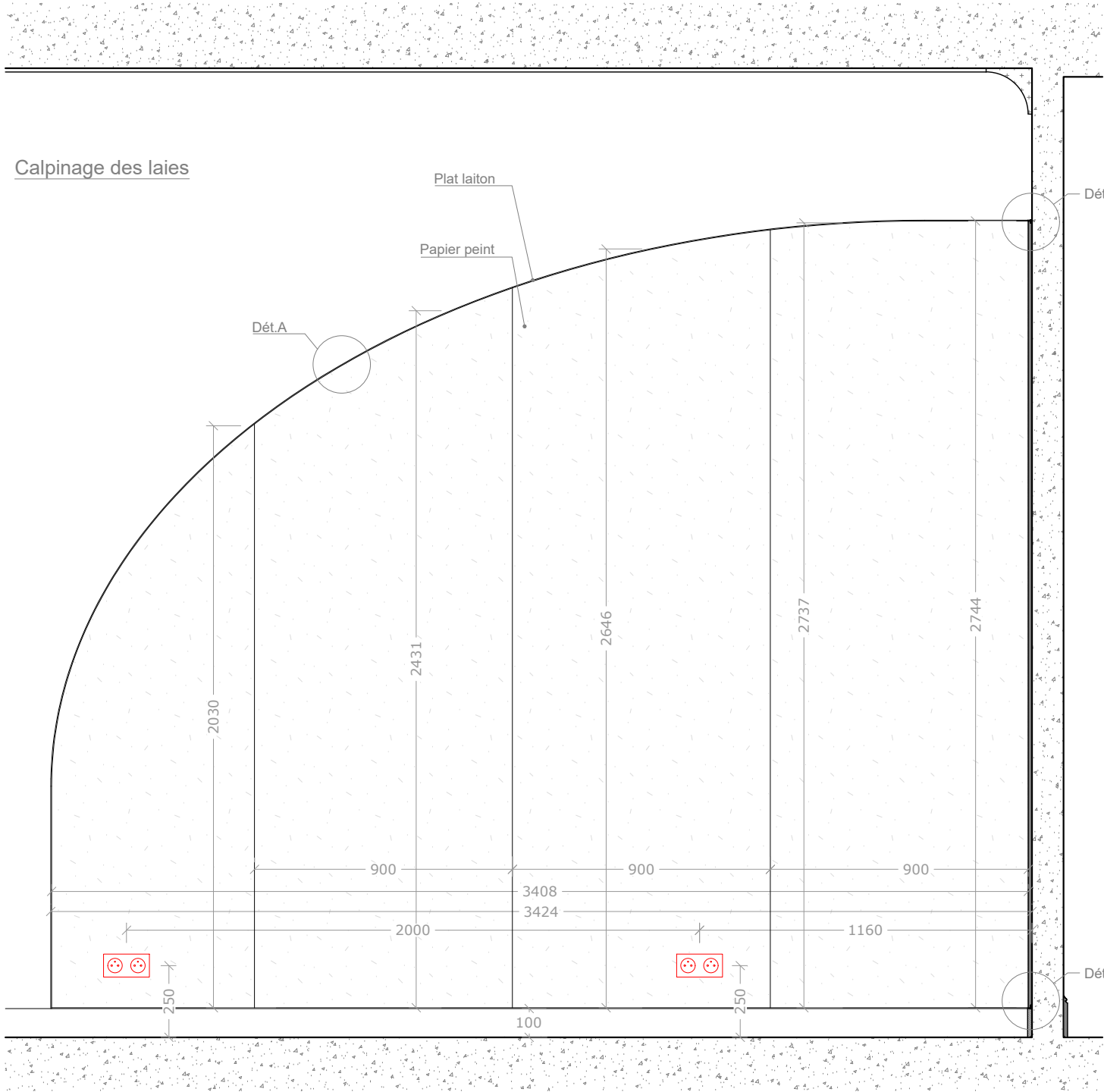

AGT.07 - Table Minerve

Table de réunion et de repas en 2 parties.

Plateaux:
Panneau EGGER EUROLIGHT 38mm
Alésage périphérique en chêne clair massif en forme arrondie sur 1 face.
Plateau placage chêne dosse coordonné.
Finition verni extra mat haute résistance.

Pieds:
Pieds de forme elliptique et cylindriques suivant plans.
Mise en oeuvre à suggérer par l'Entreprise.
Revêtement stratifié HUBLER D422 Aluminim brossé teinte Inox.
Fixations de type HAFELE 641.06.913 avec goujons de serrage (démontables avec une clé à fournir)
NB.
-prévoir cales en massif pour fixation des platines sous plateaux.
-prévoir patins feutre ou teflon adpatés au parquet existant sous chaque pied

NB. Stabilité des tables à garantir par l'Entreprise. Toute suggestion structurelle sera considérée par l'agence en cours d'étude et/ou de fabrication.

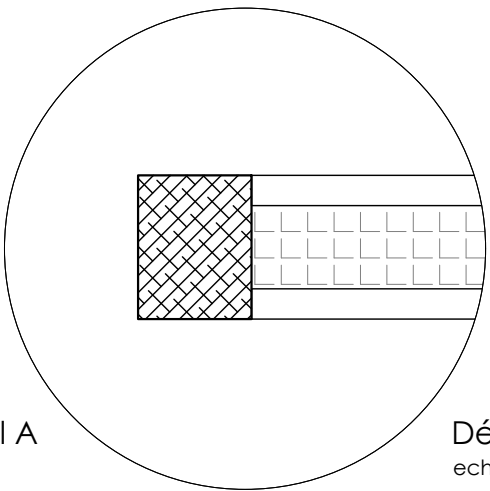
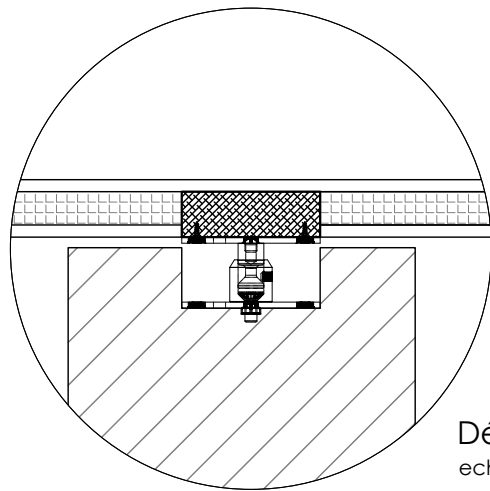

Fondation Simone & Cino Del Duca
10 rue Alfred de Vigny, 75008 Paris

agence **marie deroudilhe**
100 rue de la Folie Méricourt
75011 PARIS
+33 (0)9 64 25 02 27
agence@mariederoudilhe.com
www.mariederoudilhe.com

Date
04/02/2026

Echelle
1/20

**SALON MINERVE
TABLE**

Ind.

-

Format
A3

N° Plan

AG.07

Phase

DCE

AGT.08 - Bureau Minerve

Console d'angle en pose libre.

Plateau:
Panneau EGGER EUROLIGHT 38mm
Alésage périphérique en chêne clair massif
en forme arrondie sur 1 face.
Plateau placage chêne dosse coordonné.
Finition verni extra mat haute résistance.

NB. Stabilité de la console à garantir par
l'Entreprise. Toute suggestion structurelle
sera considérée par l'agence en cours
d'étude et/ou de fabrication.

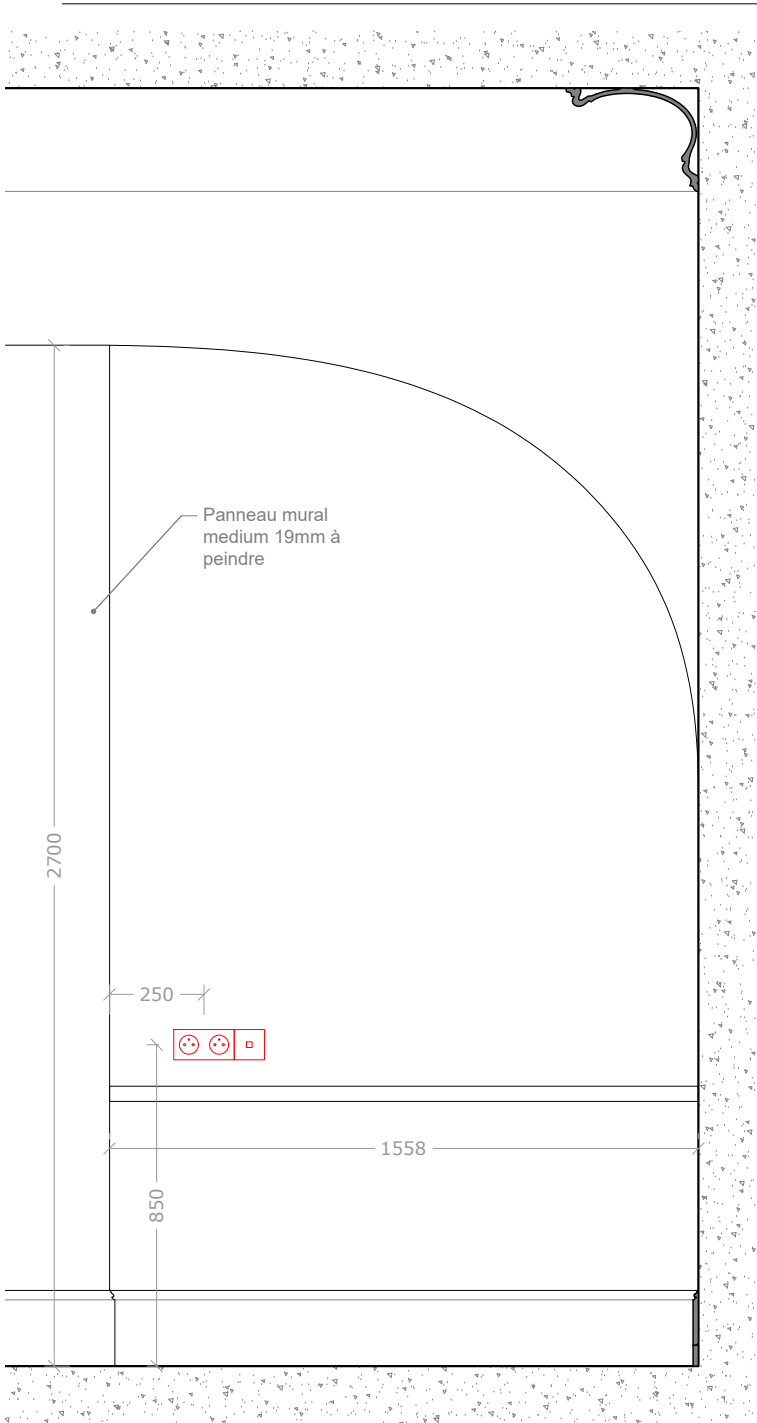

Elévation

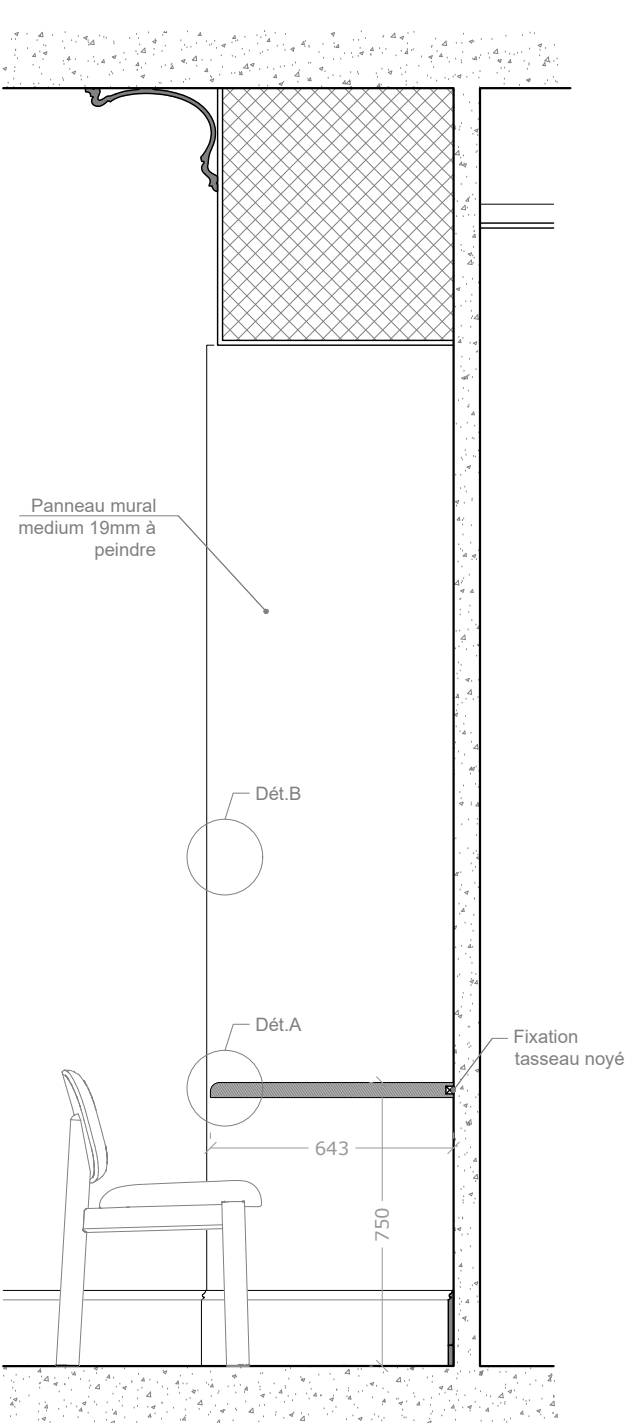

Coupe

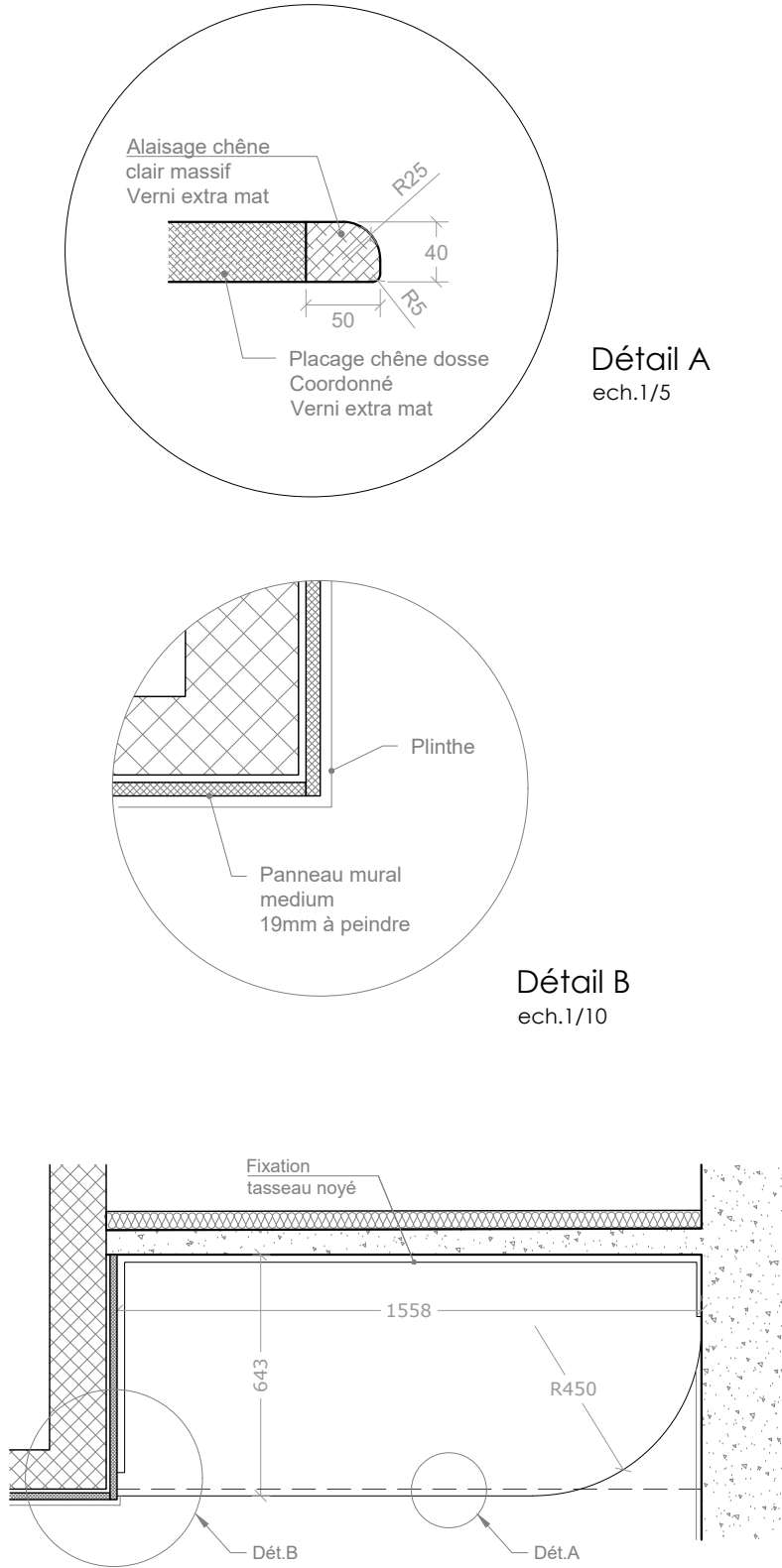

Plan

NB. Principe de construction et dimensionnement à vérifier par l'artisan

Opération	Fondation Simone & Cino Del Duca 10 rue Alfred de Vigny, 75008 Paris	agence marie deroudilhe 100 rue de la Folie Méricourt 75011 PARIS +33 (0)9 64 25 02 27 agence@mariederoudilhe.com www.mariederoudilhe.com	Date 04/02/2026	Echelle 1/20	SALON MINERVE BUREAU	
			Ind. -	Format A3	N° Plan AG.08	Phase DCE

PLAN DECO > NON VALIDE POUR CONSTRUCTION : Les mesures ne peuvent être prises sur les plans. Seuls les chiffres et indications portés font autorité. Les entreprises et sous-traitants doivent vérifier et sont responsables des dimensions et installations.
L'agence doit être prévenue de toute modification avant le démarrage des travaux. L'agence doit approuver les dessins et/ou détails avant fabrication. Les spécifications concernent seulement l'apparence. L'agence n'a pas autorité en matière de sécurité, structure et réglementation. Tous les dessins faisant apparaître des principes de construction sont schématiques.

Bibliothèque composée de tablettes rétroéclairées en medium laqué et entretoises en laiton naturel brossé.

Tablettes de medium laqué de 20mm d'épaisseur avec un nez de 30mm de hauteur. Implantation mur à mur, formes suivant plans.

Fixation invisible des étagères par tasseau noyé ou autre procédé à suggérer.

Potelets laiton naturel brossés. Tubes creux de 18mm avec embouts soudés et filetés pour vissage par le dessus ou dessous avec vis 6 pans à tête fraisée hexagonale, M4.

Technical drawing of a window frame cross-section. The drawing shows a horizontal frame with a vertical mullion. Dimensions are indicated: 100 for the frame width, 30 for the frame height, 10 for the mullion width, and 20 for the mullion height. A small detail of a hinge or fastener is shown on the left side of the frame. The frame is shown in a cross-section view, with hatching indicating the material. The mullion is shown in a cross-section view, with hatching indicating the material. The drawing is a technical illustration of a window frame component.

Technical drawing of a bookshelf system. The drawing shows a side elevation of a shelving unit with a curved top. The unit consists of several horizontal shelves supported by vertical posts. Dimensions are indicated by horizontal and vertical lines with arrows. Horizontal dimensions include 2130, 2840, 3040, 2700, 3179, and 3040. Vertical dimensions include 370, 370, 370, 370, 370, and 430. A red dashed line runs horizontally across the shelves, with red 'X' marks at the ends. A label 'Habillage mural medium AG.10' is located in the top right corner. A callout 'Dét.A' points to a circular detail on the left side of the unit. A callout 'Dét.B' points to a circular detail at the base of the unit. A small rectangular detail with a circle and a square inside is shown on one of the shelves.

Elévation

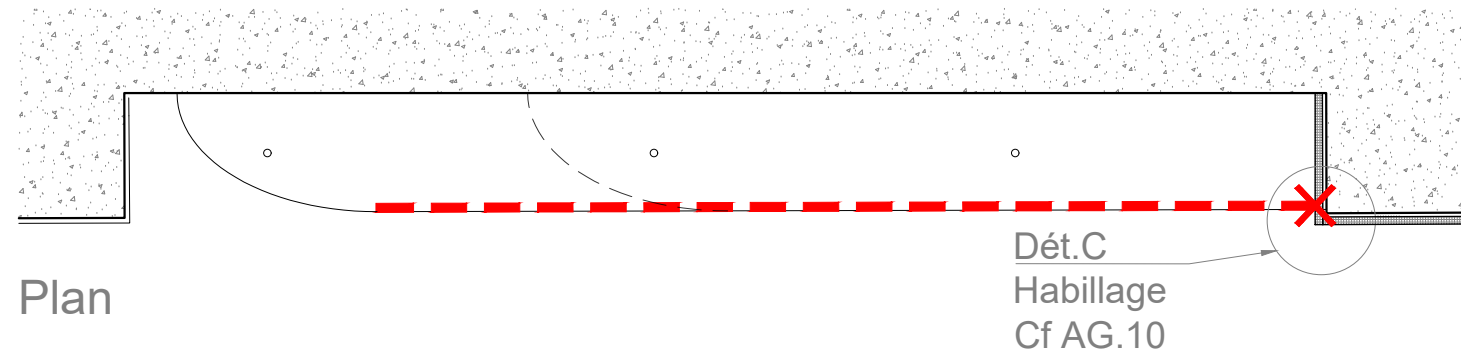

Plan

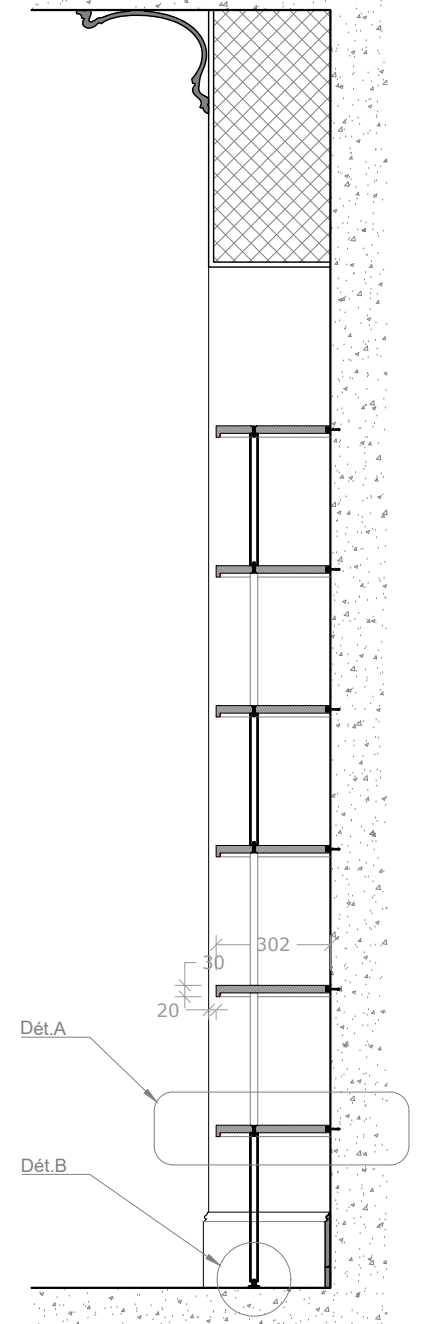

Coupe transversale

Opération	Fondation Simone & Cino Del Duca 10 rue Alfred de Vigny, 75008 Paris	agence marie deroudilhe 100 rue de la Folie Méricourt 75011 PARIS +33 (0)9 64 25 02 27 agence@mariederoudilhe.com www.mariederoudilhe.com	Date	Echelle	SALON MINERVE BIBLIOTHEQUE	
			04/02/2026	1/20		
			Ind.	Format	N° Plan	Phase
			-	A3	AG.09	DCE

PLAN DECO > NON VALIDE POUR CONSTRUCTION : Les mesures ne peuvent être prises sur les plans. Seuls les chiffres et indications portés font autorité. Les entreprises et sous-traitants doivent vérifier et sont responsables des dimensions et installations. L'agence doit être prévenue de toute modification avant le démarrage des travaux. L'agence doit approuver les dessins et/ou détails avant fabrication. Les spécifications concernent seulement l'apparence. L'agence n'a pas autorité en matière de sécurité, structure et réglementation. Tous les dessins faisant apparaître des principes de construction sont schématiques.

AGT.10 - Habillage mural à peindre

En surépaisseur des cloisons du Salon Minerve habillages muraux en medium à peindre

Fourniture et pose d'un ensemble de panneaux en medium de 19mm formant double peau. Hauteur 2700mm en alignement des 2 alcoves maçonnées (bibliothèque et bureau).

Finition: à peindre avec première couche d'impression
Implantation: suivant plan de repérage
Pose sur tasseaux bizeauté

NB. Prévoir passage de câble des appliques de part et d'autre de la porte à galandage Cuisine.

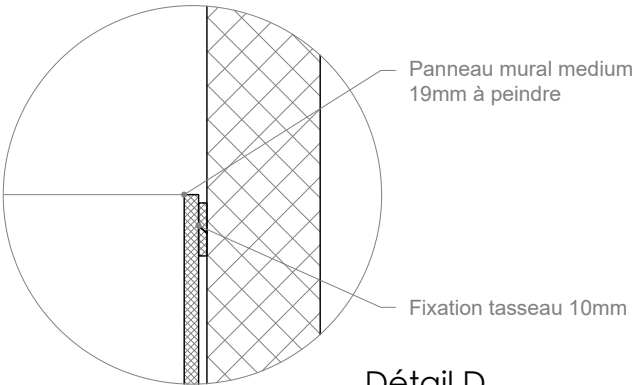

Détail D
ech.1/10

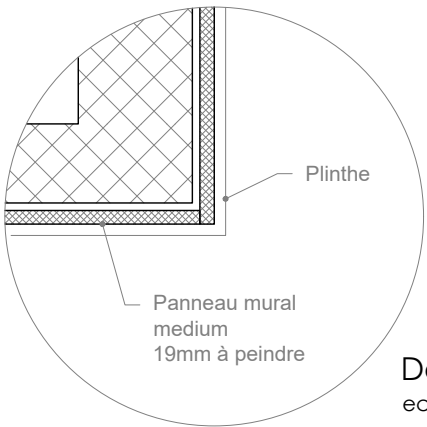

Détail C
ech.1/10

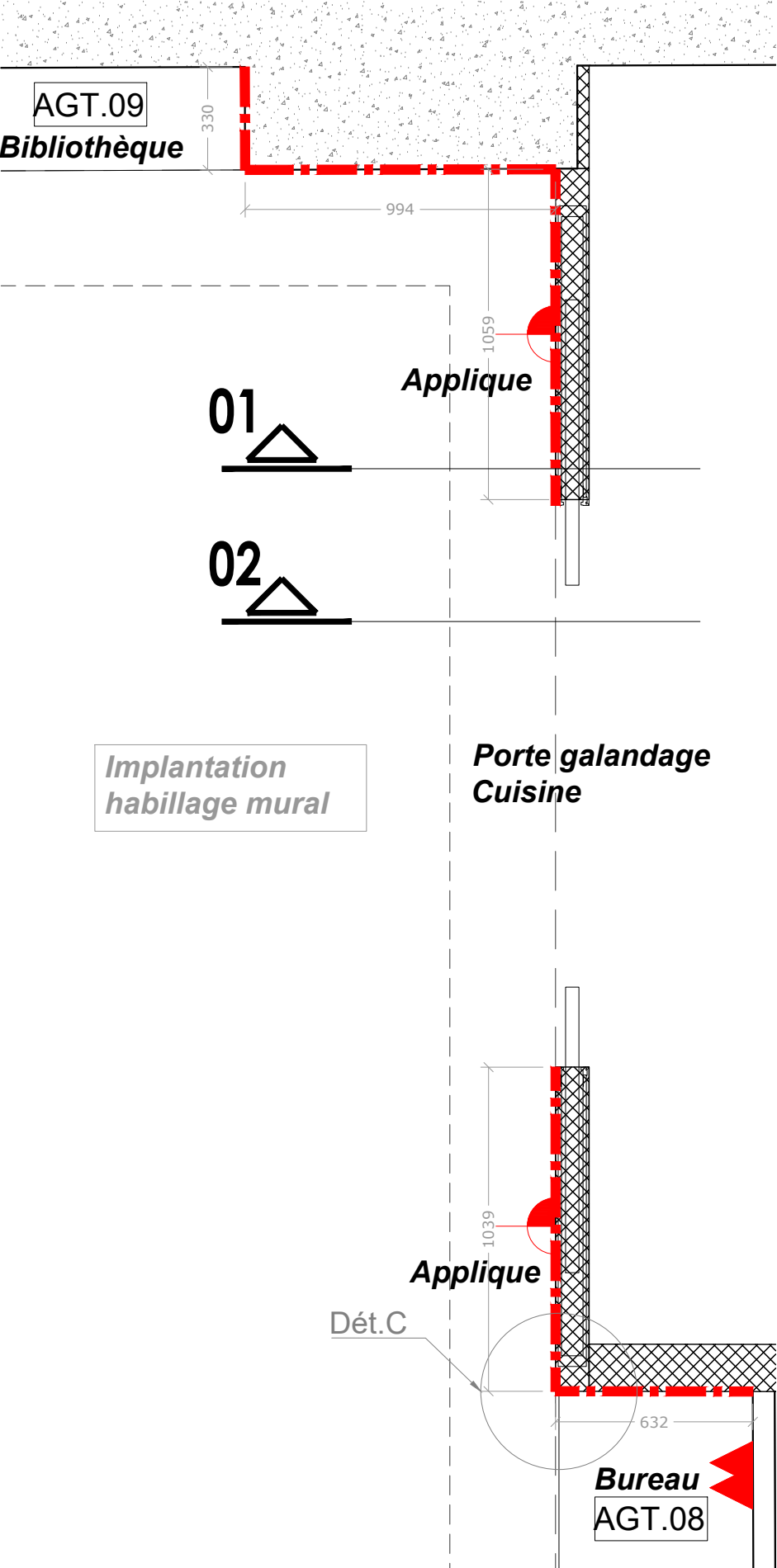
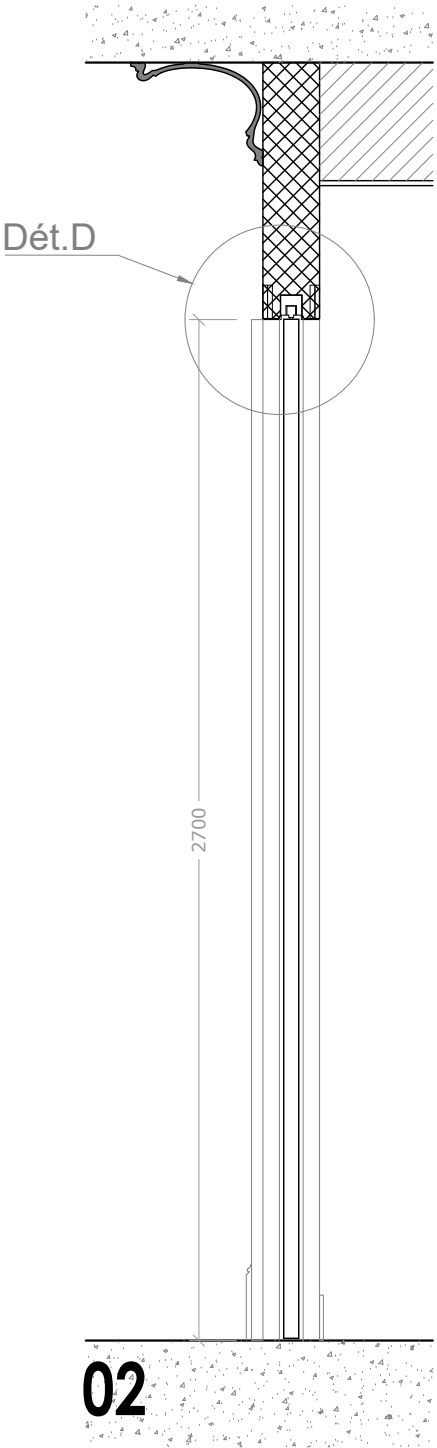
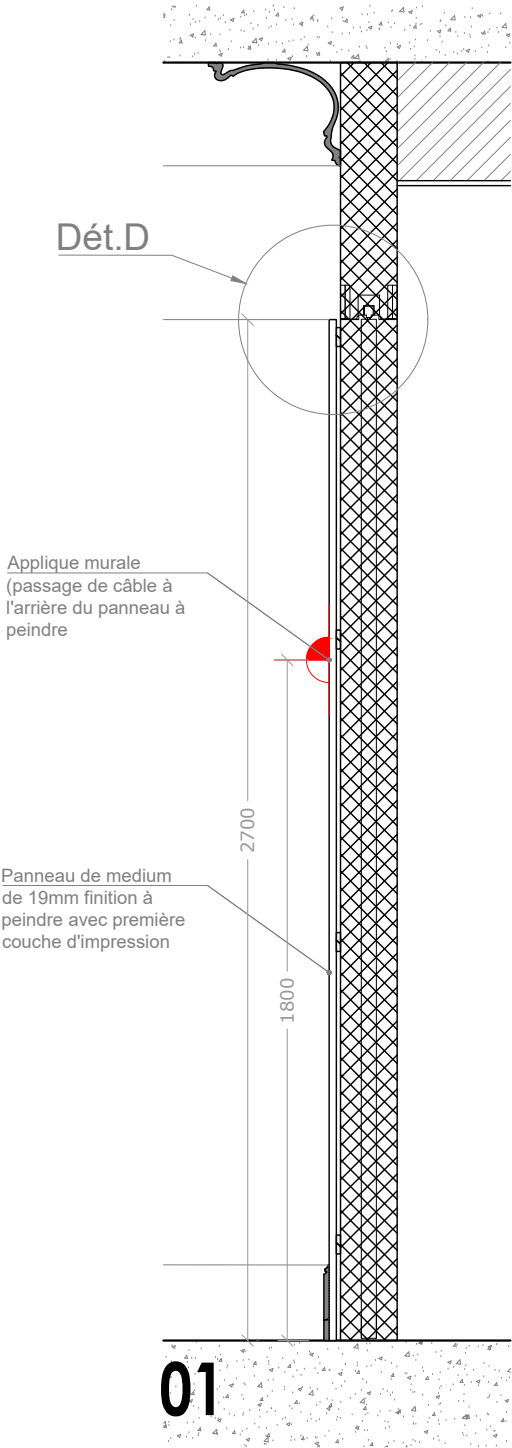

NB. Principe de construction et dimensionnement à vérifier par l'artisan

Opération	Fondation Simone & Cino Del Duca 10 rue Alfred de Vigny, 75008 Paris	agence marie deroudilhe 100 rue de la Folie Méricourt 75011 PARIS +33 (0)9 64 25 02 27 agence@mariederoudilhe.com www.mariederoudilhe.com	Date 04/02/2026	Echelle 1/20	SALON MINERVE HABILLAGE MURAL	
			Ind. -	Format A3	N° Plan AG.10	Phase DCE

PLAN DECO > NON VALIDE POUR CONSTRUCTION : Les mesures ne peuvent être prises sur les plans. Seuls les chiffres et indications portés font autorité. Les entreprises et sous-traitants doivent vérifier et sont responsables des dimensions et installations. L'agence doit être prévenue de toute modification avant le démarrage des travaux. L'agence doit approuver les dessins et/ou détails avant fabrication. Les spécifications concernent seulement l'apparence. L'agence n'a pas autorité en matière de sécurité, structure et réglementation. Tous les dessins faisant apparaître des principes de construction sont schématiques.

AGT.11 - Cuisine :

Fourniture et pose d'un ensemble de meubles bas et colonnes pour une cuisine.

Intérieurs

Caissons et aménagements intérieurs:
Panneau mélaminé, EGGER F425 ST10 Toile

Façades

Panneaux de medium marine de 19mm
Laque satinée teinte Coquille d'oeuf, RAL à confirmer.

Système d'ouverture :

Pose seule poignées déco (fourniture client)
Quincaillerie Blum ou équivalent, fermeture amortie pour tiroir.

Caisson 1 :

Caisson bas pour plaque de cuisson induction 6 feux, hotte sur plan et 3 tiroirs
1 grand tiroir, mécanisme fixé à la façade du caisson
2 tiroirs hauts avec façade libre

Caissons 2 et 6:

Caisson pour meuble 4 tiroirs 3 tiroirs

Caissons 3 et 7:

Meuble d'angle avec plateaux coulissants L120cm et porte de 500mm, finition chromé et blanc cassé.

Caisson 4 :

Espace libre pour Lave vaisselle (fourniture électroménagers séparée)

Caisson 5 :

Caisson bas pour double-cuve et 2 tiroirs
1 tiroir bas, mécanisme fixé à la façade du caisson
1 tiroir haut avec façade libre, Faire encoche pour passage du siphon (inclus rebords)
Fournir bacs poubelles : 2 devant et 1 grande à l'arrière
Fourniture Cuve inox et mitigeur sur plage séparée.

Caisson 8:

Placard à plateaux & planches à découper (pas de tablette)

Colonne 9 :

Caisson tout hauteur pour 2 fours dont 1 vapeur et Micro ondes pose libre (fourniture électroménagers séparée)
1 caisson haut avec 3 tablettes réglables en hauteur.
1 cache ou socle pour caler le M.O.
1 tiroir sous four

Colonne 10 :

Caisson tout hauteur pour frigo/congélateur (fourniture électroménagers séparée)
Un caisson au dessus avec 1 tablette réglable en hauteur.

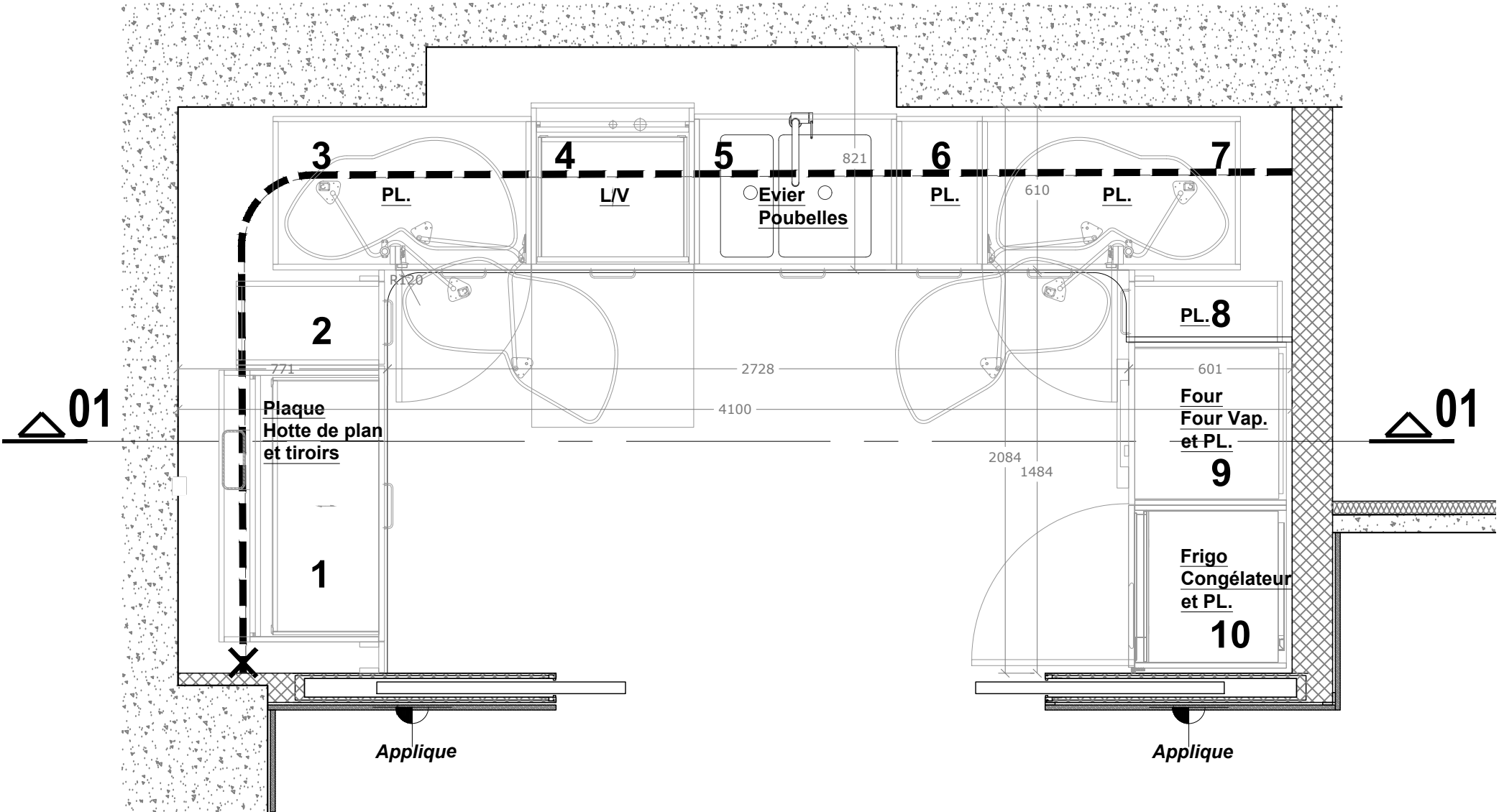

NB. Principe de construction et dimensionnement à vérifier par l'artisan

Opération	Fondation Simone & Cino Del Duca 10 rue Alfred de Vigny, 75008 Paris	agence marie deroudilhe 100 rue de la Folie Méricourt 75011 PARIS +33 (0)9 64 25 02 27 agence@mariederoudilhe.com www.mariederoudilhe.com	Date 04/02/2026	Echelle 1/20	CUISINE -PLAN	
			Ind. -	Format A3	N° Plan AG.11-1	Phase DCE

PLAN DECO > NON VALIDE POUR CONSTRUCTION : Les mesures ne peuvent être prises sur les plans. Seuls les chiffres et indications portés font autorité. Les entreprises et sous-traitants doivent vérifier et sont responsables des dimensions et installations.
L'agence doit être prévenue de toute modification avant le démarrage des travaux. L'agence doit approuver les dessins et/ou détails avant fabrication. Les spécifications concernent seulement l'apparence. L'agence n'a pas autorité en matière de sécurité, structure et réglementation. Tous les dessins faisant apparaître des principes de construction sont schématiques.

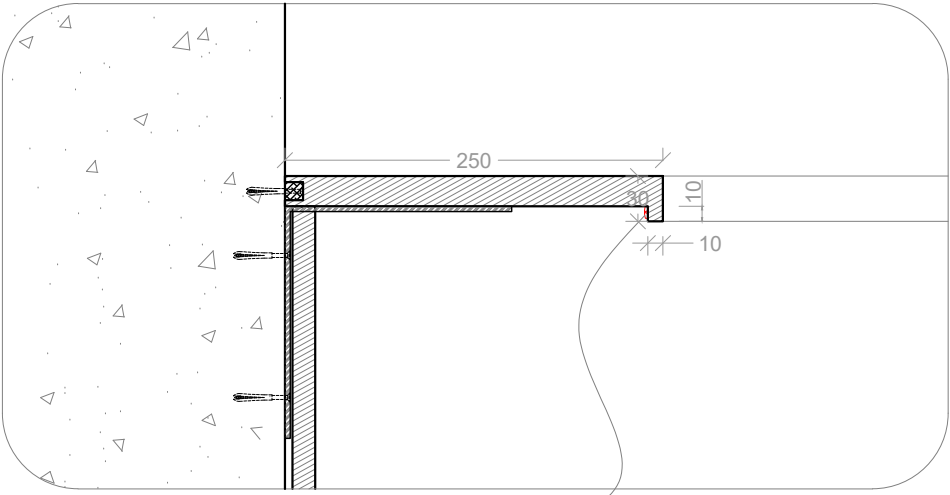

Détail A
ech.1/5

Marbrerie

Comptoirs et crédence

Fourniture et pose d'un ensemble de plans de travail en marbre carrare 20mm finition adoucie suivant plans.

Crédence coordonnée suivant plans sur 2 cotés

Tablette filante (compris dans creux alcôve murale). Compris toutes suggestions de fixation et renforts. Suivant Détail A.

Feuillure à prévoir pour installation d'un ruban LED étanche par autres.

Prévoir découpe pour intégrationde :

- 3 double prises courant
- 1 plaque de cuisson induction 6 feux
- 1 hotte sur plan
- 1 double-cuve inox à montage sous plan (prévoir son installation au moment de la pose)
- 1 mitigeur monotrou sur plage 2.

OPTION

Fourniture et pose d'un habillage coordonné de la plinthe.
EPaisseur à définir.

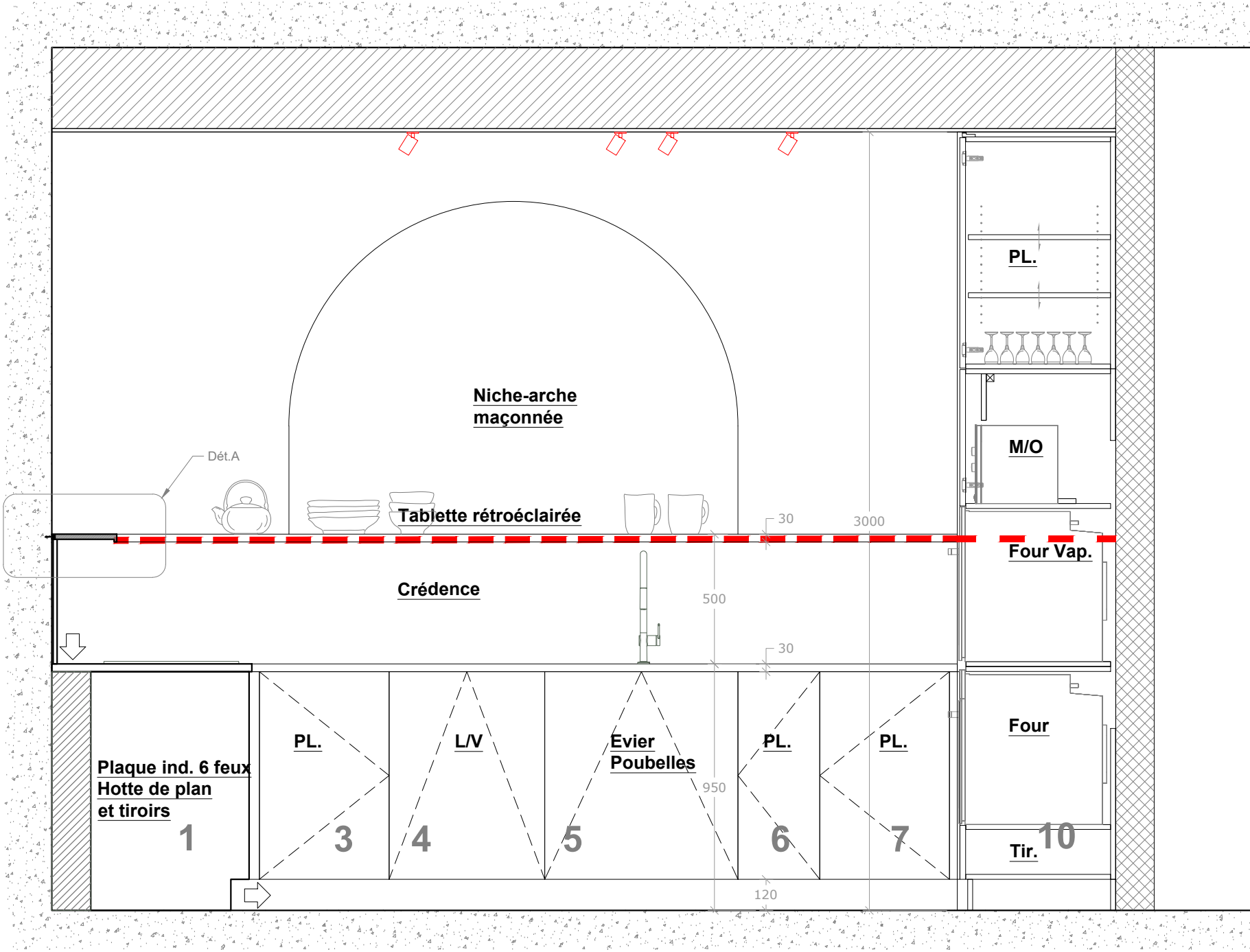

01

NB. Principe de construction et dimensionnement à vérifier par l'artisan

Opération	Fondation Simone & Cino Del Duca 10 rue Alfred de Vigny, 75008 Paris	agence marie deroudilhe 100 rue de la Folie Méricourt 75011 PARIS +33 (0)9 64 25 02 27 agence@mariederoudilhe.com www.mariederoudilhe.com	Date 04/02/2026	Echelle 1/20	CUISINE - ELEVATION	
			Ind. -	Format A3	N° Plan AG.11-2	Phase DCE